LR VZD Rīgas rajona nodaļas
Nekustamā īpašuma vērtēšanas birojs

NEKUSTAMĀ ĪPAŠUMA TEHNISKĀ PASE

Arhīva lietas Nr. 53

Rīgas rajons

Pilsēta OLAINE

iela, prosp. JELGAVAS mājas Nr. 28

pagasts

māju nosaukums

Kadastra Nr. 8009-04-2110

Nekustamais īpašums reģistrēts Valsts zemes grāmatu nodaļā				
Reģ. dat.	Nodalījuma (folijas) Nr.	Žurnāla Nr.	Zeme vai celtnes	Zemes grāmatas nodaļas nosaukums

NEKUSTAMĀ ĪPAŠUMA KARTĪTE

Veidlapa Nr.

Uz zemes gabala atrodošos celtņu īpašnieki

Datums	Īpašnieks vai lietotājs, pers. kods	Domājamā daļa	Dokumenti, kas nosaka īpašuma tiesības
28.09.98	OLAINES PILS. DOME	1	LR MINISTRU PADOMES 16.02.9
	90000024332		RĪKOJUMS Nº 57-R PAR VALST
			ĪPAŠUMA UN KOPSAIMNIECĪBA
			ĪPAŠUMA NODOŠANU PAŠVALDĪBA
			ĪPAŠUMĀ

Rīgas rajona Nekustamā īpašuma vērtēšanas birojs uz
28.09.98 aizlieguma nav reģistrēts
Paraksts

Zemes gabala īpašnieki vai lietotāji

Datums	Īpašnieks vai lietotājs, pers. kods	Domājamā daļa.	Dokumenti, kas nosaka īpašuma tiesības
28.09.98	OLAINES PILS. DOME	1	OLAINES PILS. ZEMES KOMISIJAS
	90000024332		24.11.97G. LĒMUMS Nº149 PAR
			ZEMES PIEŠĶIRŠANU ĪPAŠUMĀ.

Zemes gabala eksplikācija (m²)

Visa zemes gabala (parceles) laukums (m²) 4458

Apbūvētais laukums (m²) 1210

Uz zemes gabala atrodošās celtnes

Lit. Nr.	Celtnes nosaukums	Materiāls		Stāvu skaits	Apbūvēt. laukums m²	Augstums	Tilpums m³	Atjaunošanas vērtība Ls	Nolietošanās %	Pašreizējā vērtība Ls
		sienu	jumta							
1	DZĪVOJ. MĀJA	KERAMZĪT.								
	(90 DZĪVOKĻI)	BET.	RUB.	5	1015.8	14.50	14718			
1B/1	PAGRABS	BET.	—	1	(1011.5)	2.30	2326	144192.-	19	116796.-
	BALKONI				(202.3)			—		—
	PIEBRUĢĒJUMS				141.6			—		—
	KĀPNES				52.9			—		—
	DAMATCELTNE				1210.3		17044	144192.-		116796.-

Uz zemes gabala atrodošās izbūves

Datums	Lit.	Nosaukums	Materiāls	Izmēri				Atjaunošanas vērtība		Nolietoj. %	Pašreizējā vērtība Ls
				garums	augstums	laukums m²	tilpums m³	vienības vērtība Ls	kopējā Ls		

Nekustamā īpašuma vērtība Ls

Nosaukums	Atjaunošanas vērtība Ls	Pašreizējā vērtība Ls	Atjaunošanas vērtība Ls	Pašreizējā vērtība Ls	Atjaunošanas vērtība Ls	Pašreizējā vērtība Ls	Atjaunošanas vērtība Ls	Pašreizējā vērtība Ls
	Koef. k- 0.315		Koef. k-		Koef. k-		Koef. k-	
Pamatceltnes	144192.-	116796.-						
Palīgceltnes	—	—						
Izbūves	—	—						
Kopā	144192	116796						
Zeme	—	—						
Pavisam kopā	144192.-	116796.-						
	199 8. g. 28.09		199 ____. g.		199 ____. g.		199 ____. g.	
Sastādīja:	A. Veikšāns							
Pārbaudīja:								
Vadītājs:								

Kopēja pareiza

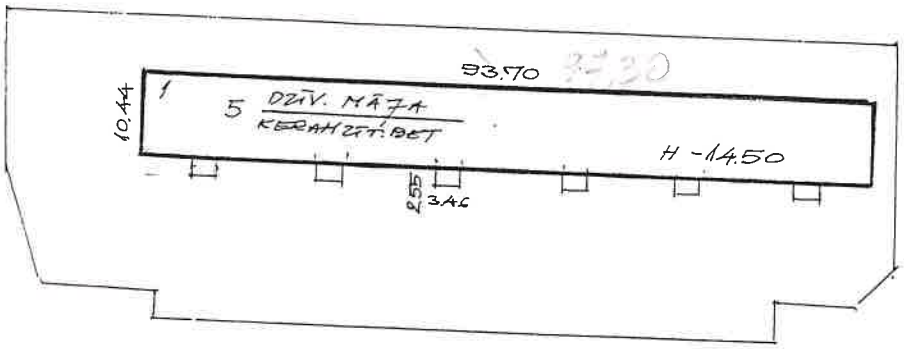

APBŪVES SITUĀCIJAS PLĀNS	Inv. Lieta Nr. 53		M 1:1000
Adrese: Rigas rajons, Olaines	Veikšāns		28.09.98
PILSĒTA, JELGAVAS IELA 28	V.Salmanis		
Kad. Nr. 8009-04-2110			

Stāva plāns — Поэтажный план

cel(t) стр. 1

pilsēta (город) Rīga, pilsētas rajons (район)

ielas (улица) Zelgavas iela № X 28

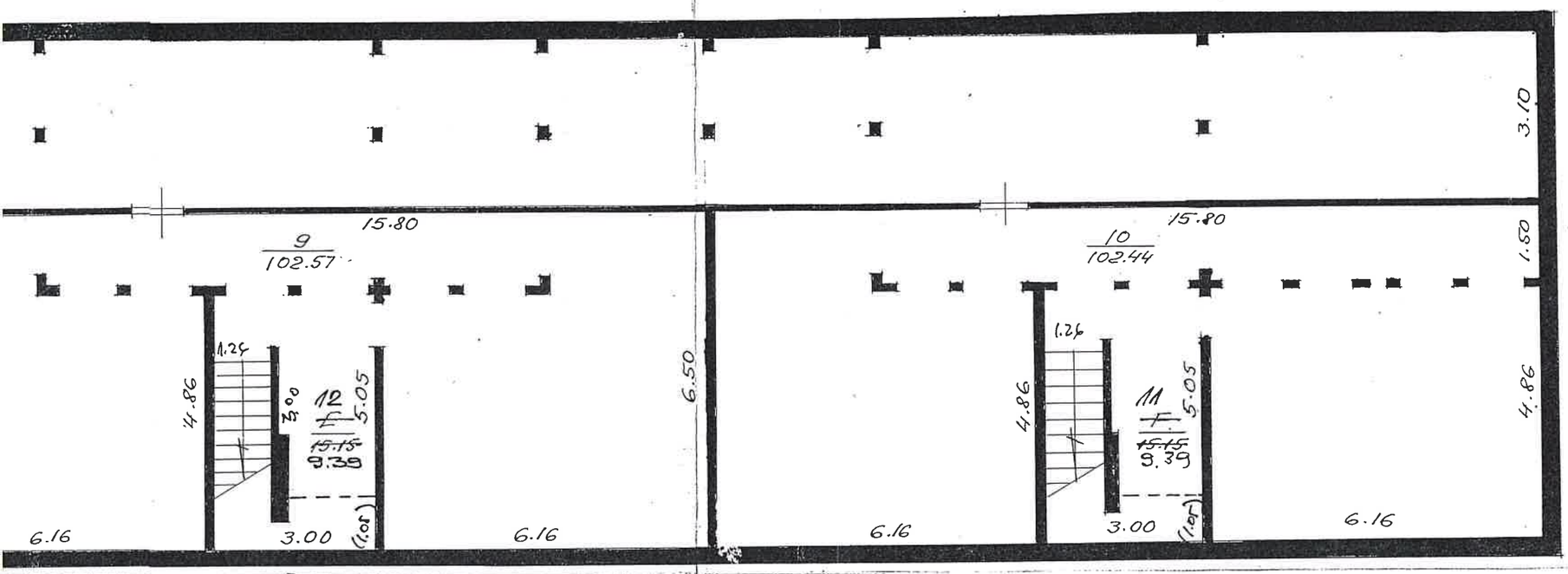

NAMĪPA 28.09.98
APSEKO
KONST
IZMAI ATDOSE
TELPAS 11;12;13;14;15;16
IZPILD.
PĀRBA

Čertežsk
Kontrolieris-Контролер
„14" maija 1998

Kopija pareiza

VALSTS REĢISTRS
Valsts zemes dienests

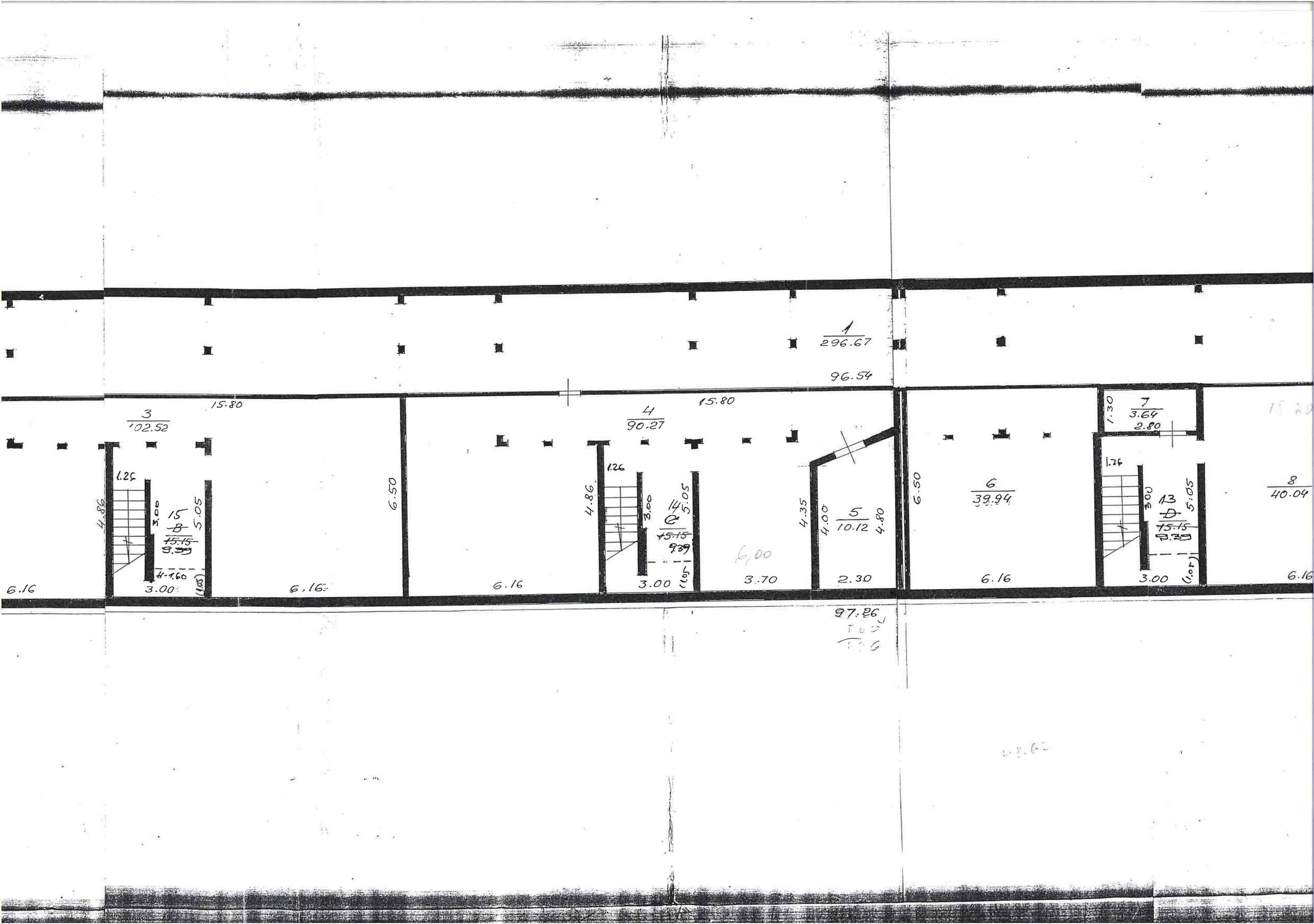
1
296.67
96.54
15.80
15.80
3
102.52
4
90.27
7
3.64
2.80
1.30
1.25
4.86
3.00
15
B
~~15.15~~
9.39
5.05
4-1.60
(1.03)
6.16
3.00
6.16
6.50
1.26
4.86
3.00
14
C
~~15.15~~
9.39
5.05
(1.05)
6.00
3.70
4.35
4.00
5
10.12
4.80
2.30
97.26
6.50
6
39.94
6.16
1.26
3.00
13
D
~~15.15~~
9.39
5.05
(1.05)
3.00
8
40.04
6.16

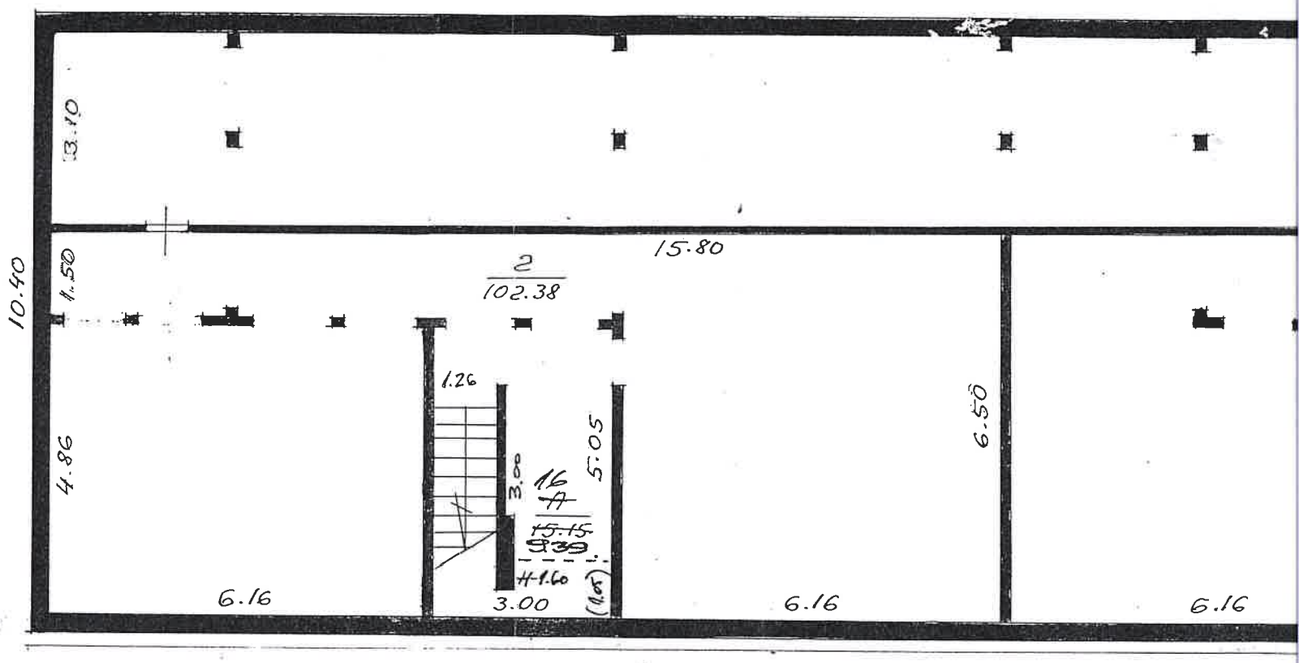

Mērogs
Масштаб 1:100

Stāva plāns — План этажа

celtnes / строения 1

pilsēta (ciemats) / город (поселок) Olaine (rajons / район) Rīgas

ielas / улица Jelgavas ielā № 28 ~~48~~

1. stāvs-этаж

H= 2.50

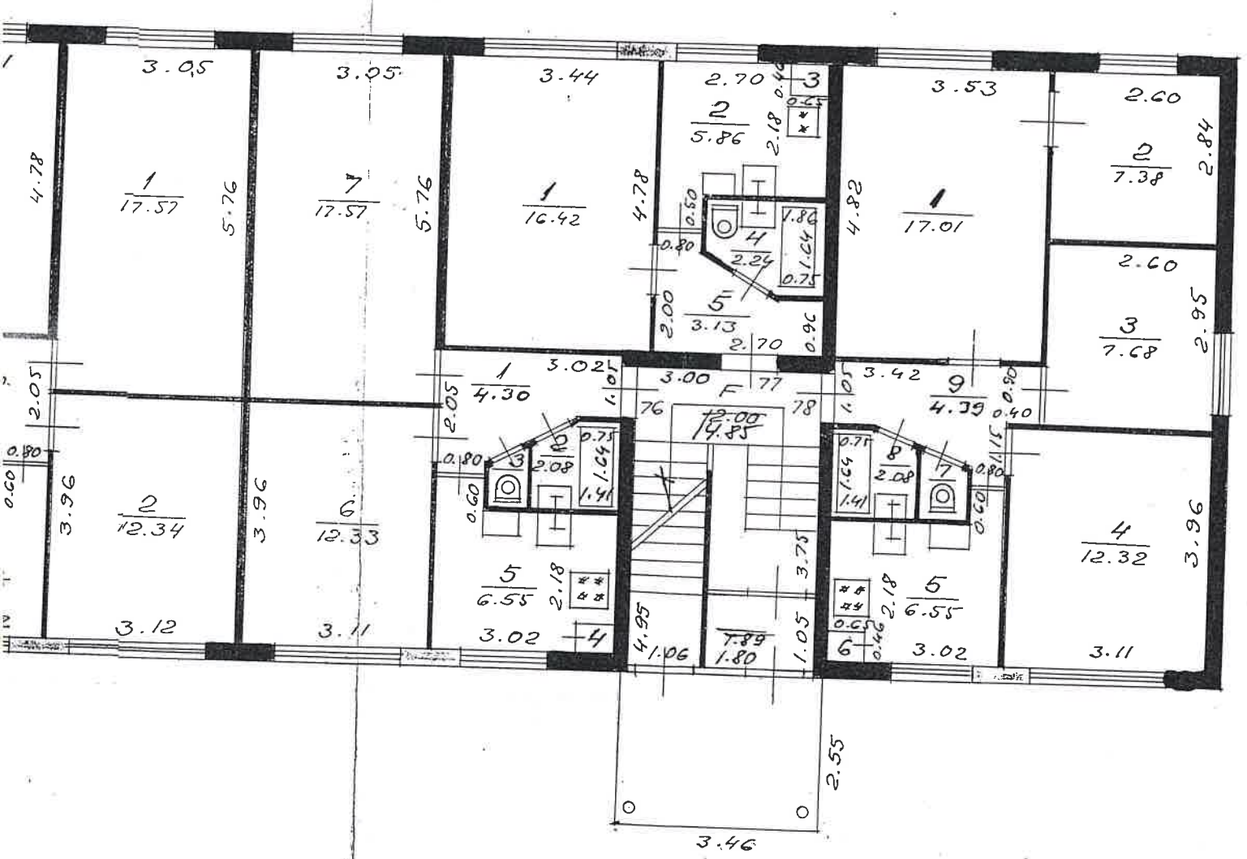

NAMĪPAŠUMS APSEKOTS 28.09.98
KONSTATĒTAS IZMAIŅAS
ADRESE
IZPILD.
PĀRBAUD.

Kopēja pareiza

...-Инвентаризатор.
...ужежник:
...-Контролер:
„14" марта 1975 г.

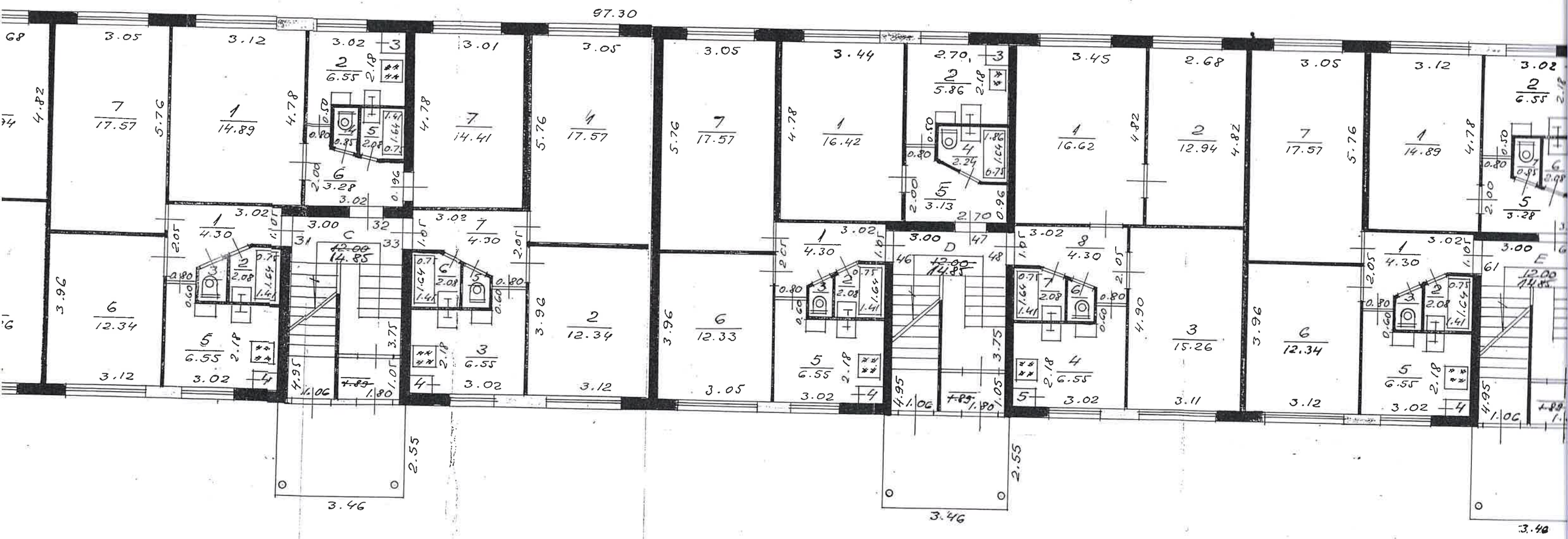
97.30
C
D
E

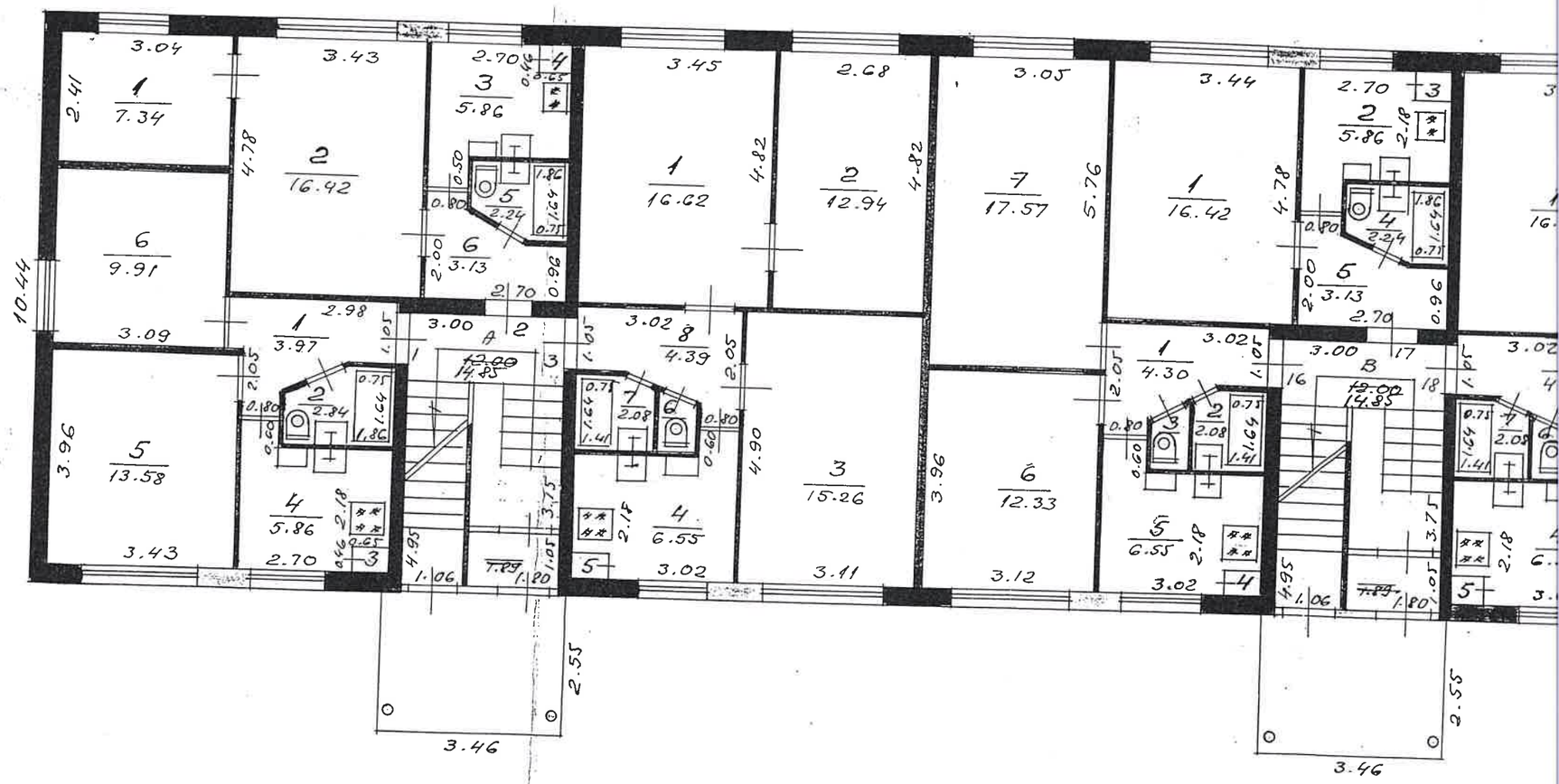

Mērogs
Масштаб 1:100

plāns

telpu grupa 1

Olaine Rīgas

Jelgavas 18

2. H=2.50

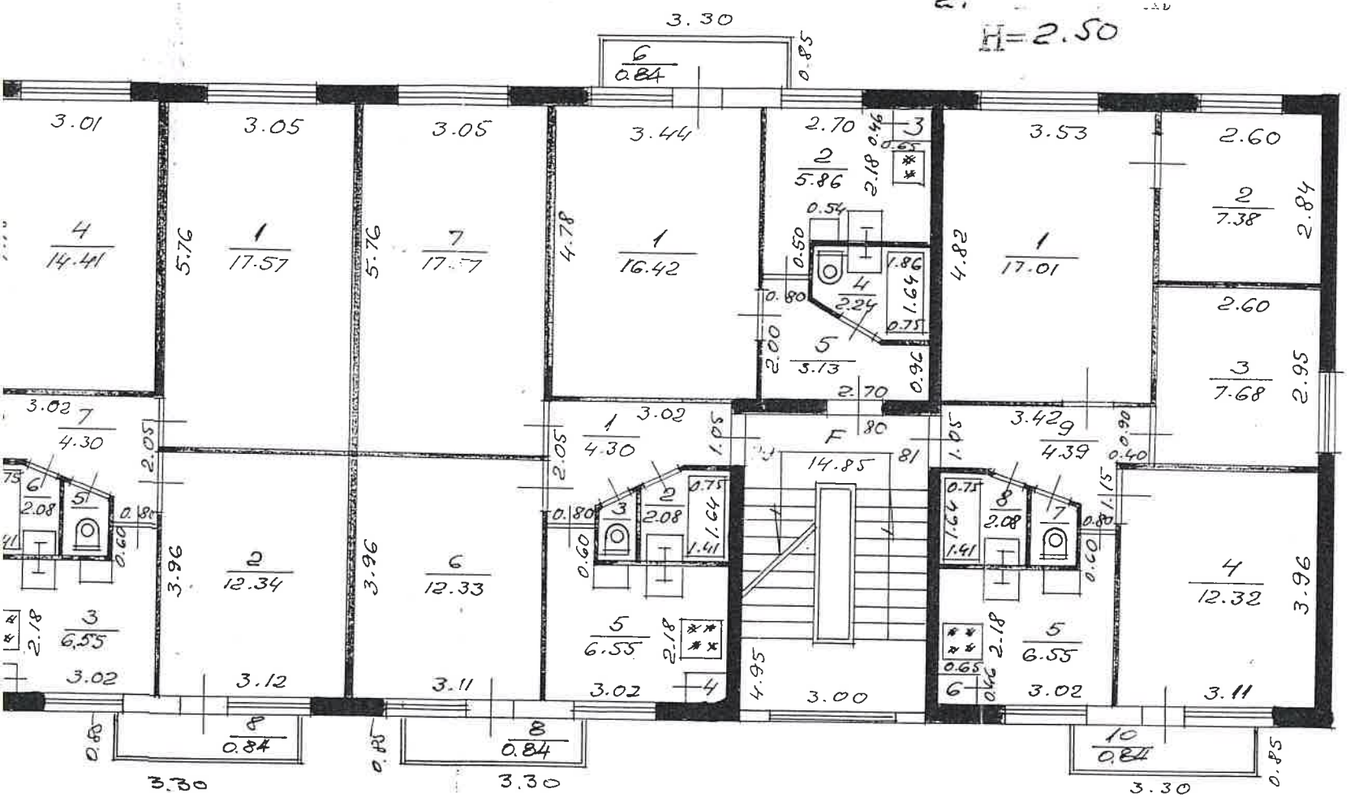

NAMĪPAŠUMS
APSEKOTS 28.09.98
KONSTATĒTAS
IZMAIŅAS ADRESE
BALKONI
IZPILD.
PĀRBAUD.

Kopija pareiza

Kontrolieris-Контролер
„14" maijā 19 75

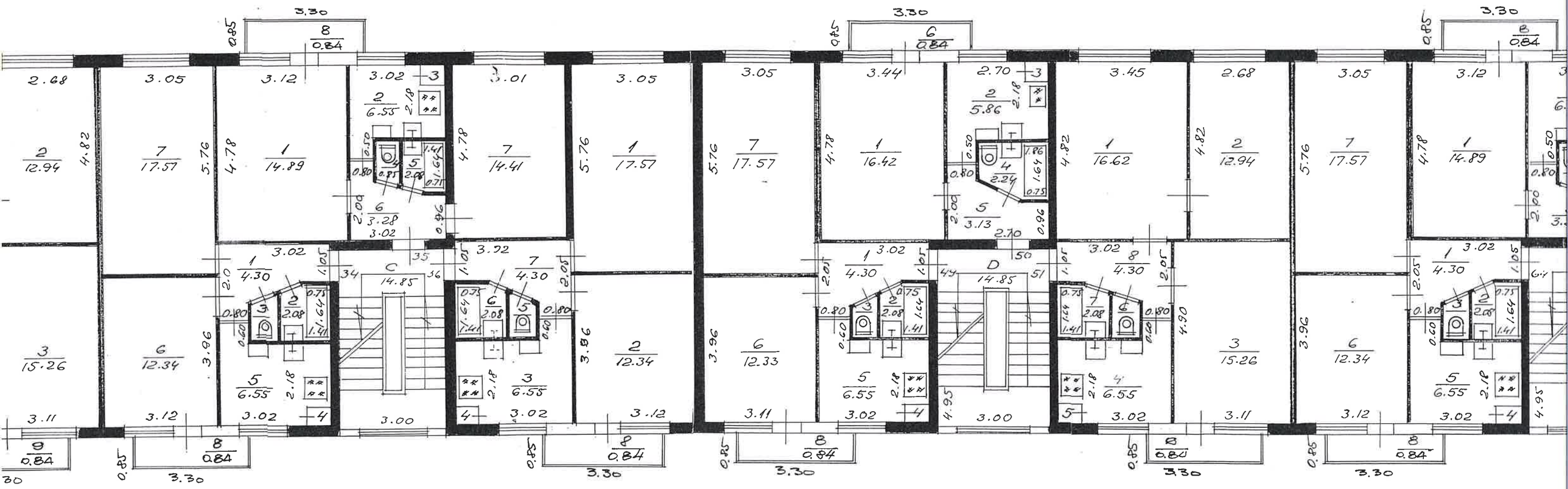
C
14.85
D
14.85
3.30
3.00
4.95
4.90

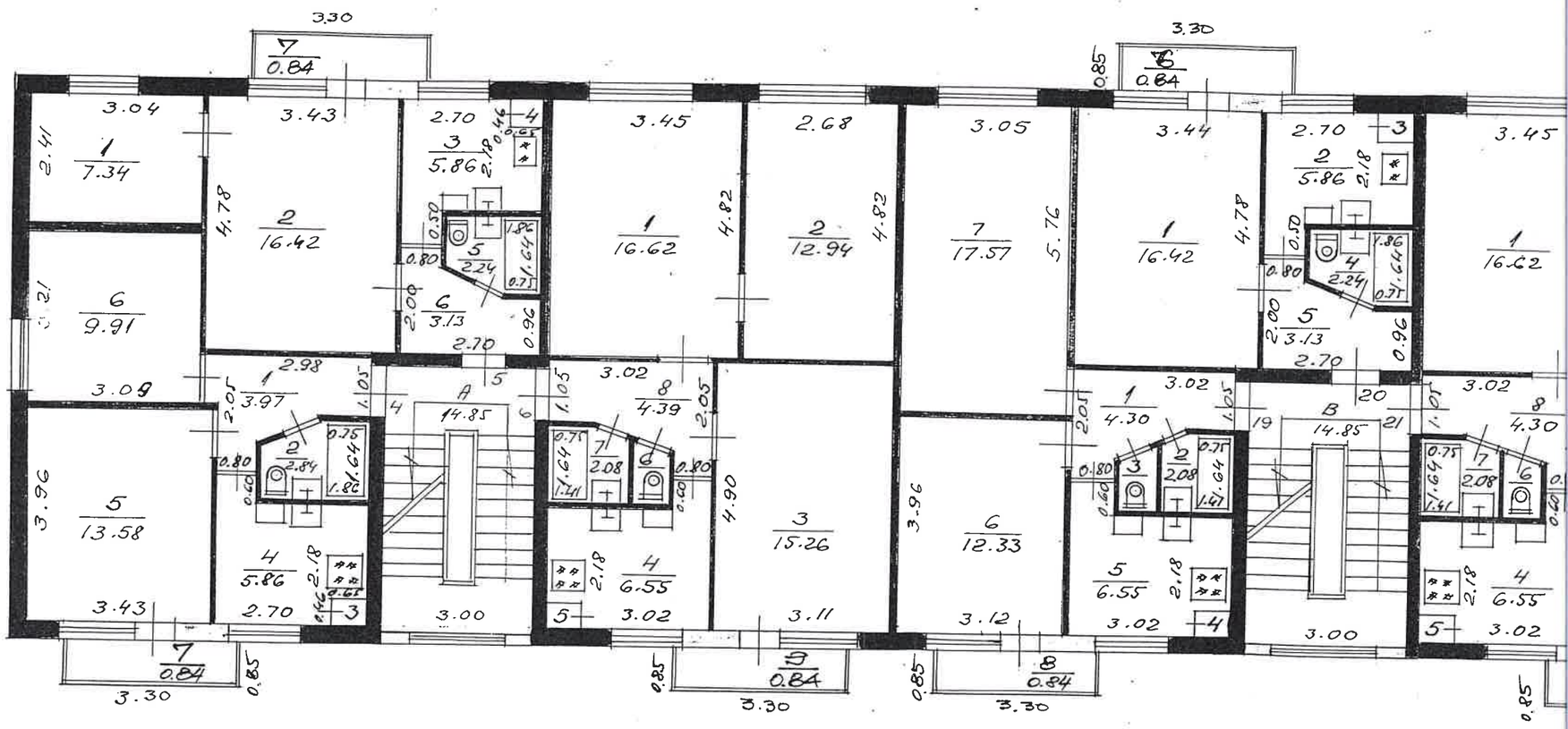

Mērogs
Масштаб 1:100

(53) 7

Stāva plān[illegible]

celtnes 1
строения

pilsēta (ciems) Olaine (pagasts) Rīgas rajons
город (поселок) район

ulica Jelgavas ielā № 28
улица

3. stāva plāns
H=2.50

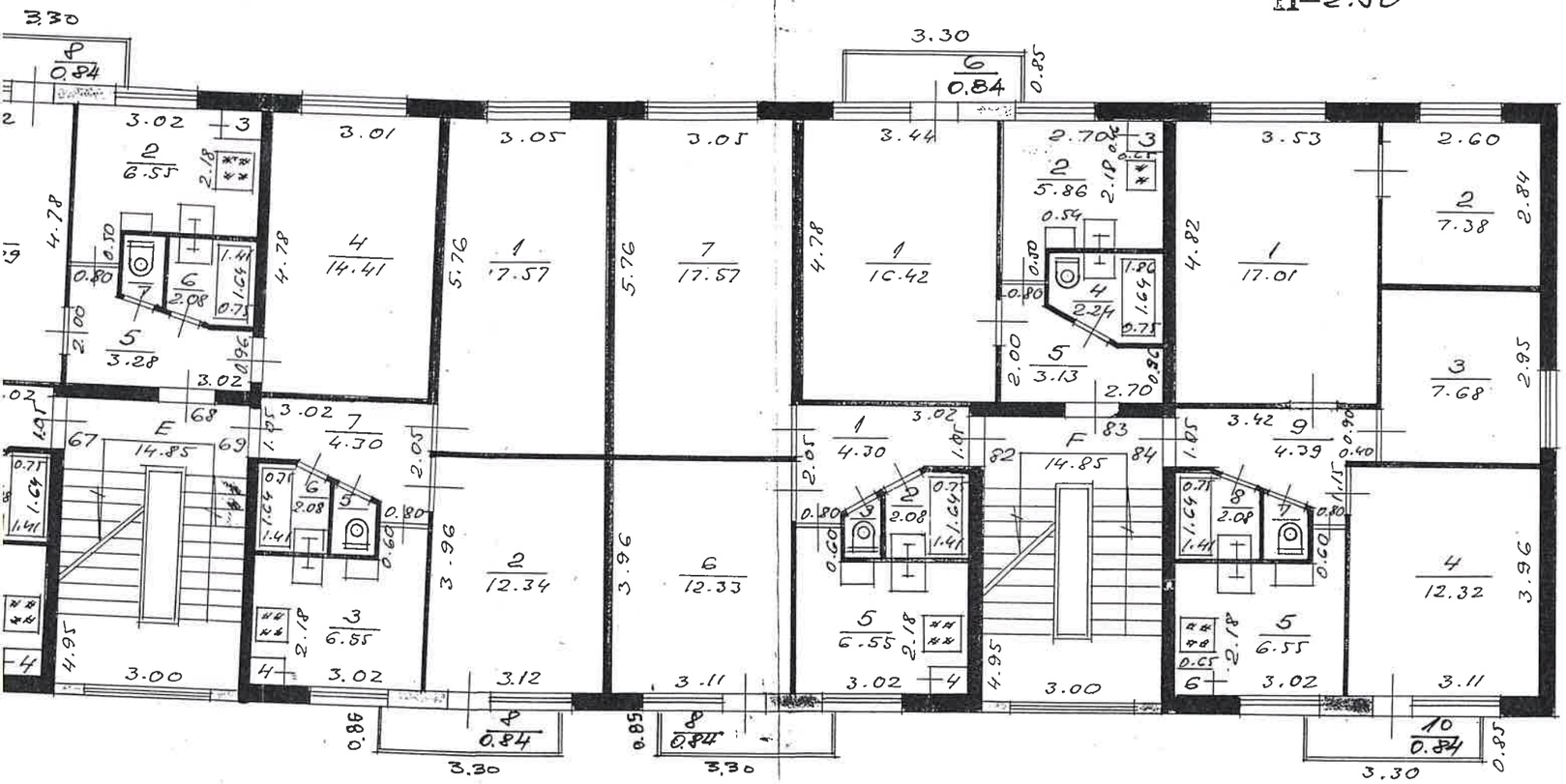

NAMĪPAŠUMS
APSEKOTS 28.09.98
KONSTATĒTAS
IZMAIŅAS ADRESE
BALKONI
IZPILD.
PĀRBAUD.

Kadastra pārzinis:
Komercdarījumi:
Komercdarīts-Контролер:
„14" maijā 1975

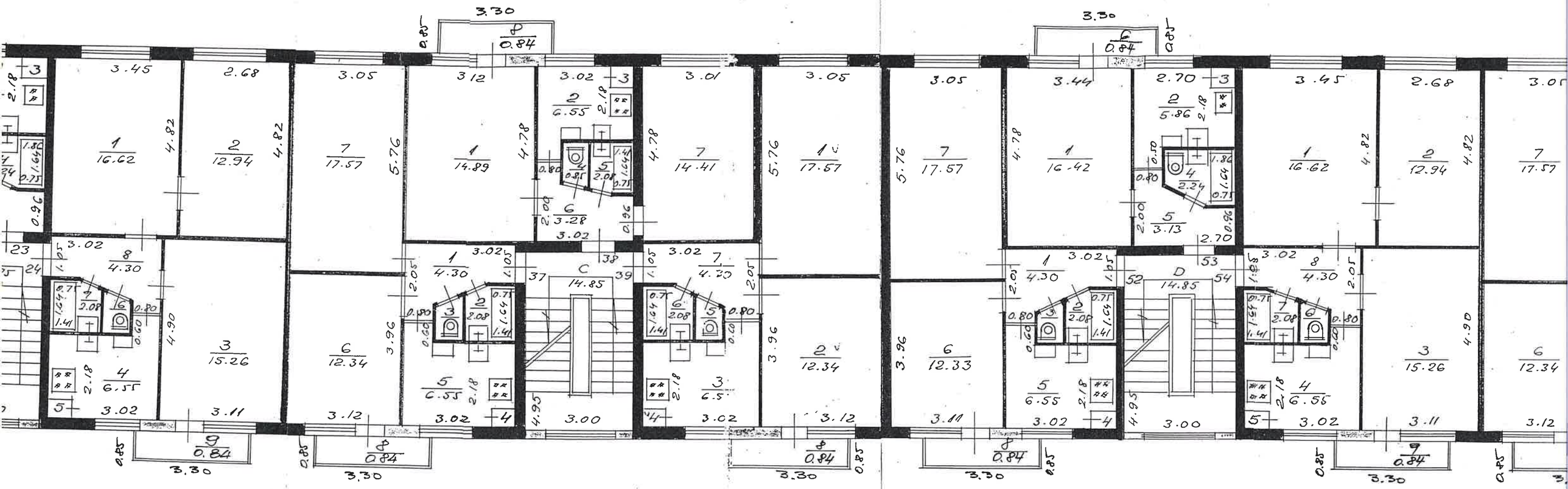
3.30
8
0.84
3.45
2.68
3.05
3.12
3.02
3.01
3.05
1
16.62
2
12.94
7
17.57
1
14.89
2
6.55
5
2.08
4
0.85
6
3.28
7
14.41
1
17.57
8
4.30
3
15.26
4
6.55
6
12.34
C
14.85
3.11
3.00
9
0.84
3.44
2.70
5.86
4
2.24
5
3.13
1
16.42
D
6
12.33
2
12.34

Atsakots dz. 39
10. sept. 1993 g.
tehn.

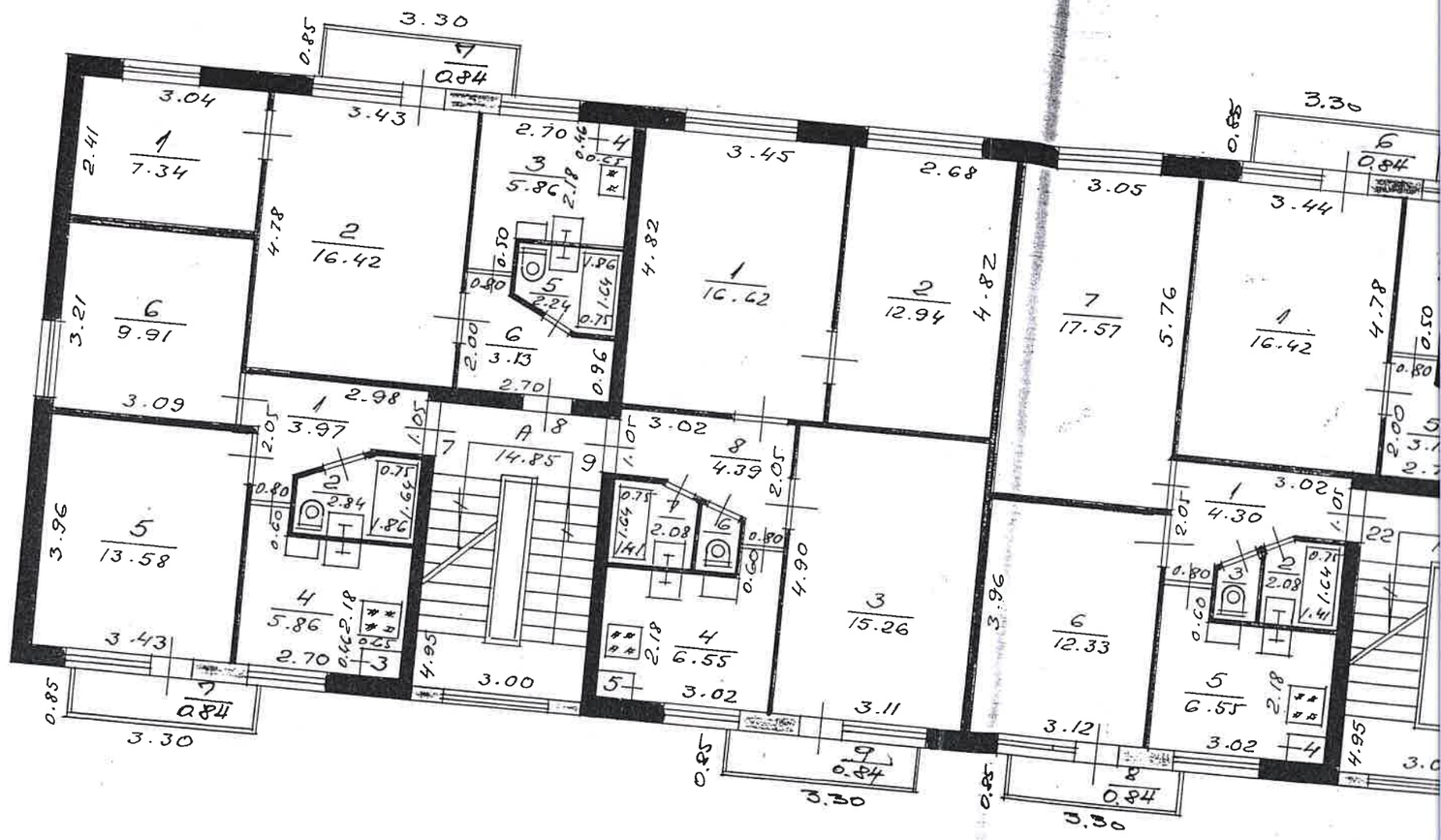

Mērogs
Масштаб 1:100

53

Stāvu plāns

(pilsēta) Olaine Rīgas

(iela) Jelgavas ~~18~~ 28

4.

= 2.50

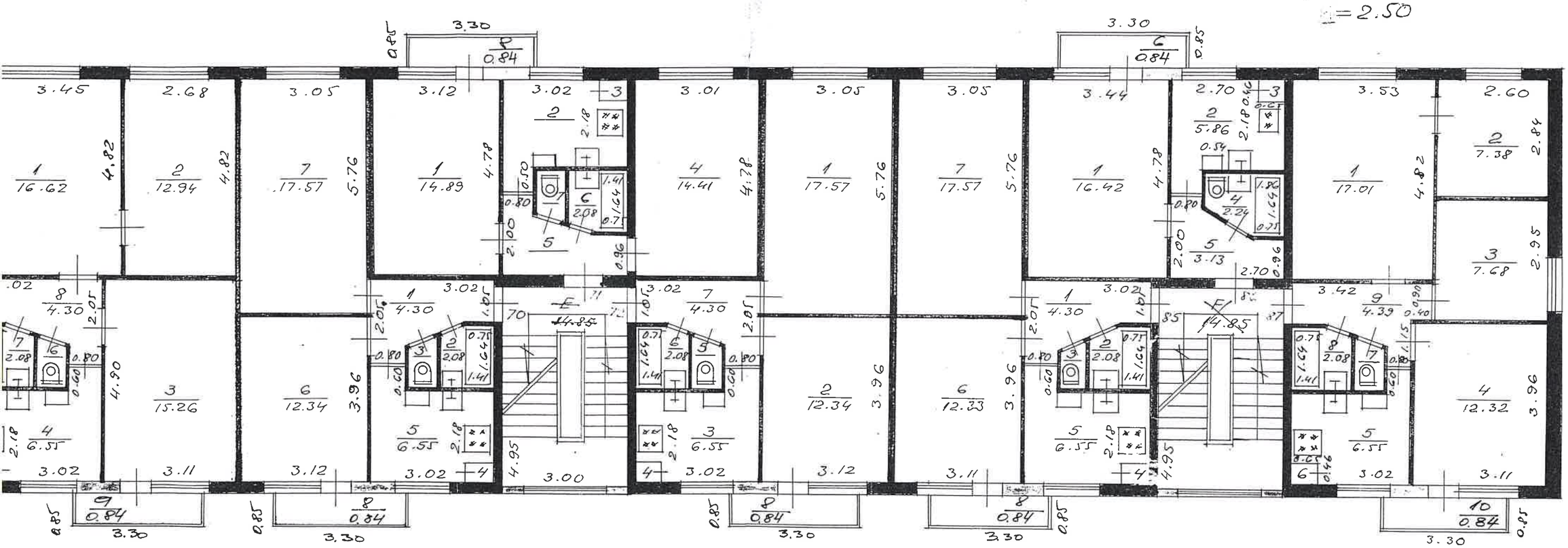

NAMĪPAŠUMS APSEKOTS 28.09.98
KONSTATĒTAS IZMAIŅAS ADRESE
BALKONI
IZPILD.
PĀRBAUD.

Rasējis-Чертежник:
Kontrolieris-Контролер:
„14" maijā 1975 g.

Korķa palete

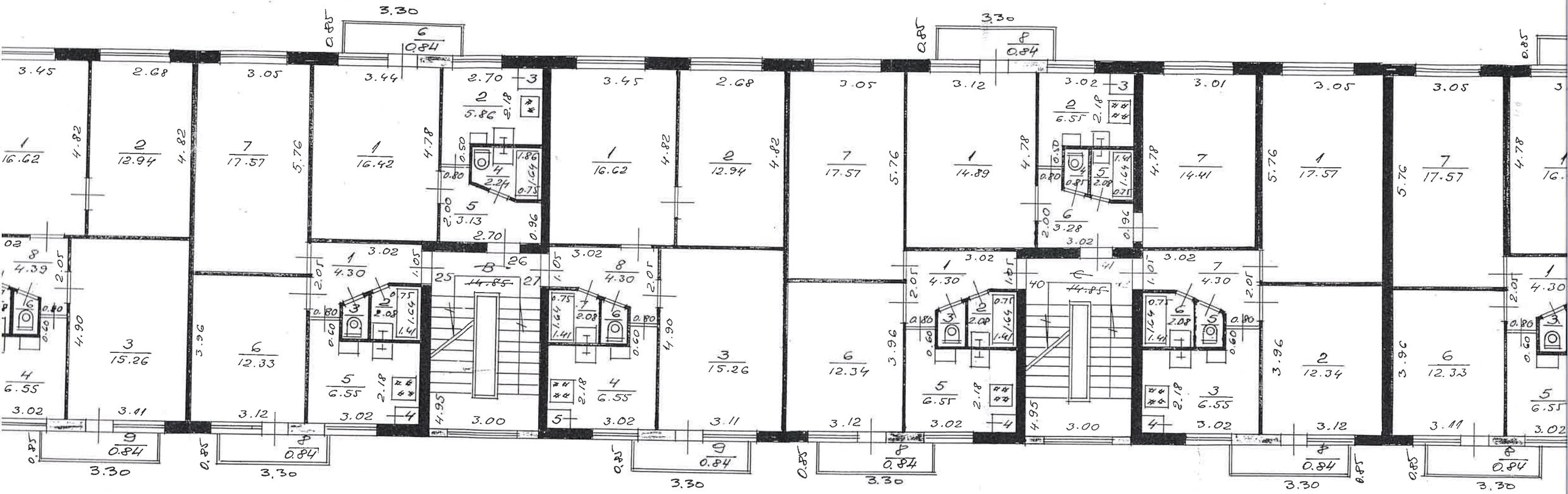

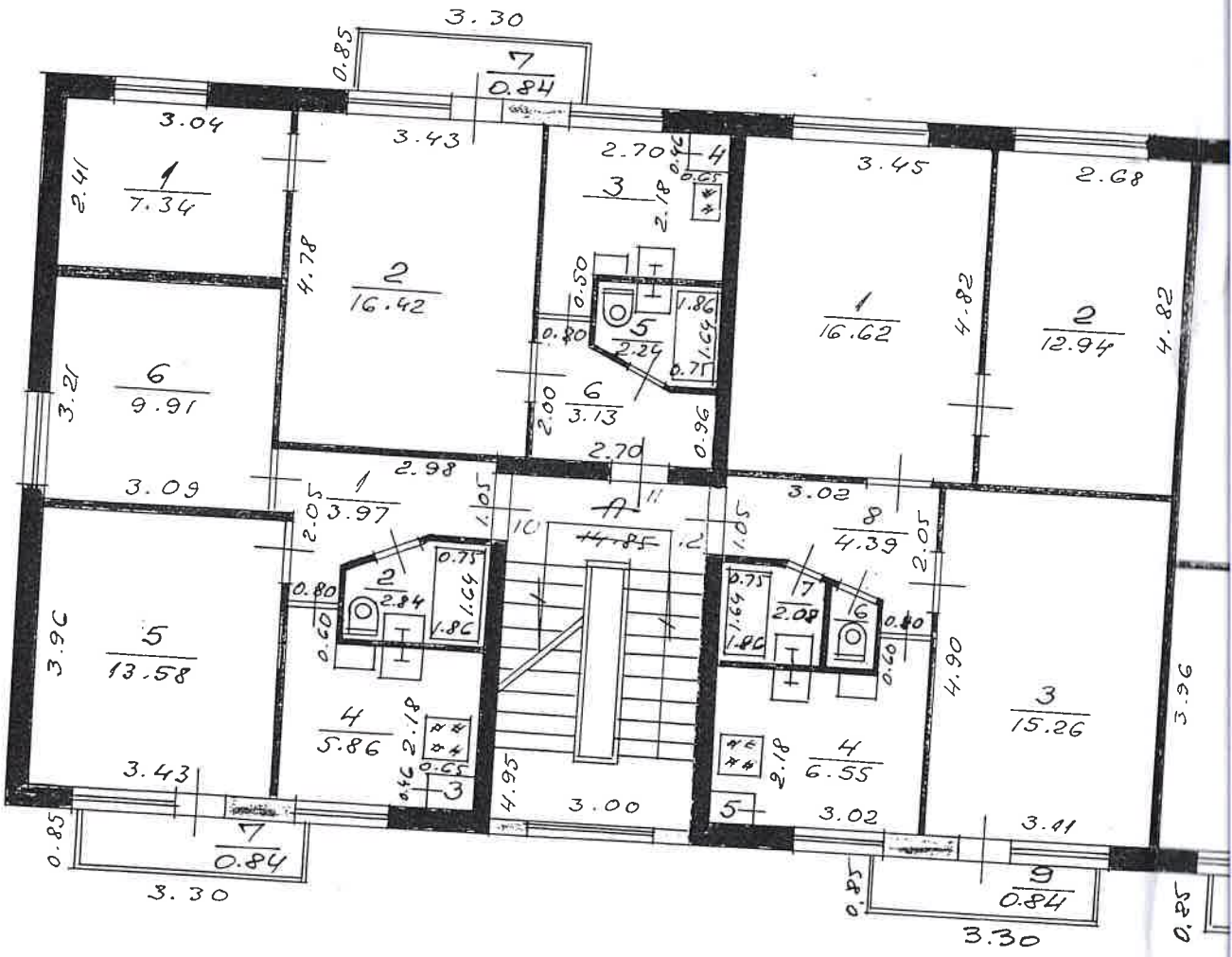
3.30
0.85
7
0.84
3.04
3.43
2.70
4
0.46
0.05
3.45
2.68
2.41
1
7.34
3
2.18
4.78
2
16.42
0.50
5
2.24
1.86
1.64
0.80
0.75
1
16.62
4.82
2
12.94
4.82
3.21
6
9.91
2.00
6
3.13
0.96
2.70
3.09
2.98
1
3.97
2.05
1.05
A
4.85
10
12
1.05
3.02
8
4.39
2.05
0.75
2
2.84
1.64
1.86
0.80
0.60
0.75
7
2.08
1.64
1.80
16
0.80
0.60
3.96
5
13.58
4.90
3
15.26
3.96
4
5.86
2.18
0.46
0.65
3
4.95
3.00
4
6.55
2.18
5
3.43
3.02
3.41
0.85
7
0.84
3.30
0.85
9
0.84
3.30
0.85

Масштаб

9

Stāva plāns — [illegible]

[illegible] 1

[illegible] (ielas, šoseja) Olaine Rīgas [illegible]

[illegible] Jelgavas [illegible] ielā Nr. 78 28

5.

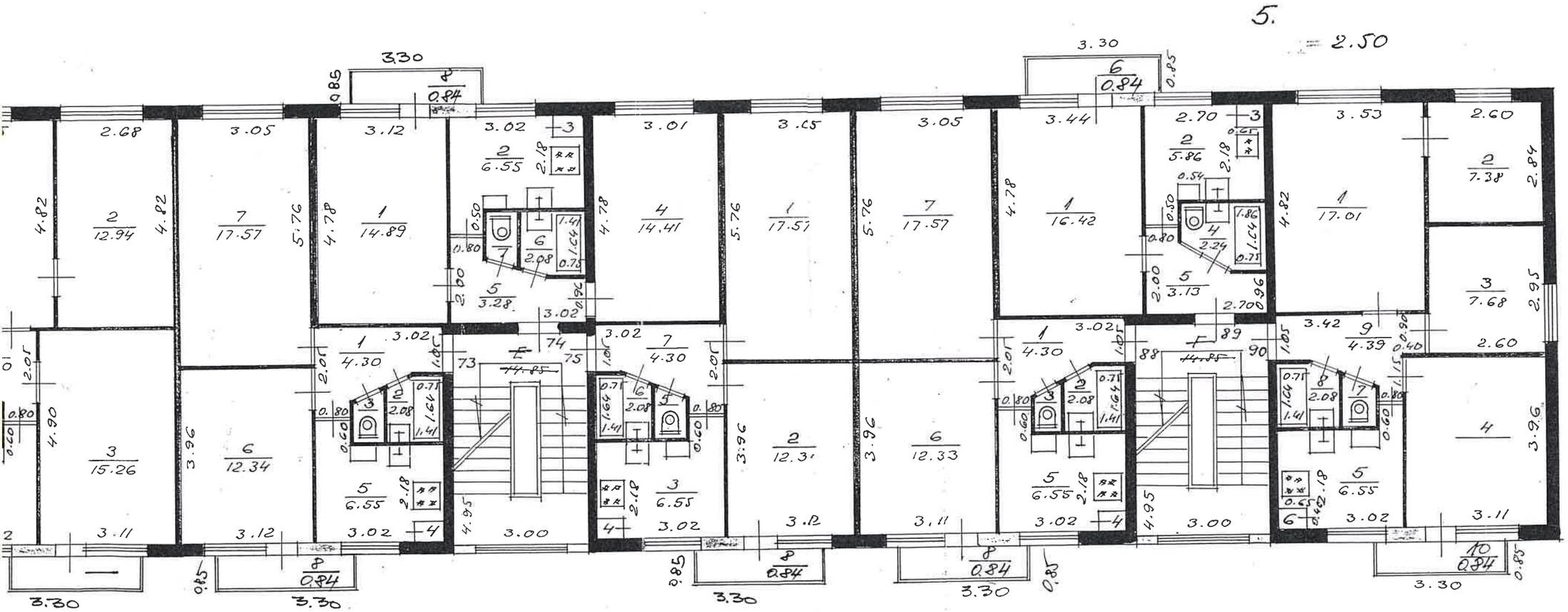

NĀMĪPAŠUMS
APSEKOTS 28.09.98
KONSTATĒTAS
IZMAIŅAS AORETE
BALKONI
IZPILD.
PĀRBAUD.

[illegible] -Инвентаризатор:
Ras[illegible] -Чертил:
Kontrolieris-Контролер:
„14" maijā 19[illegible]75 g.

VALSTS ZEMES DIENESTS

Kopija pareiza

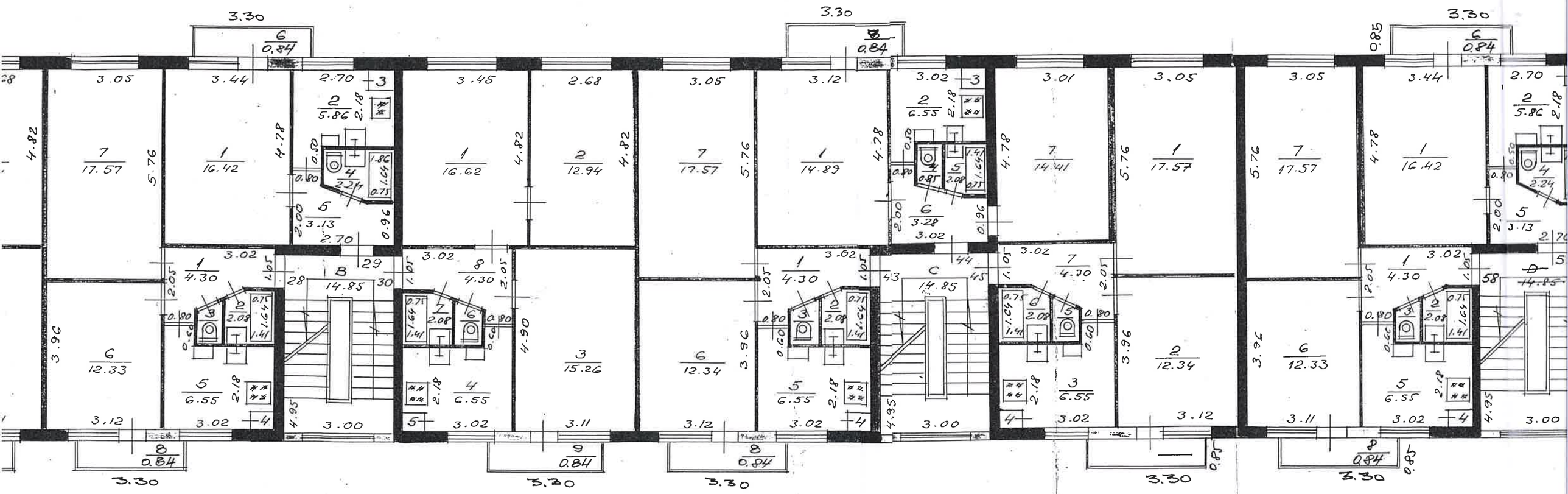

Apsekots 09.73
augusts 09.79

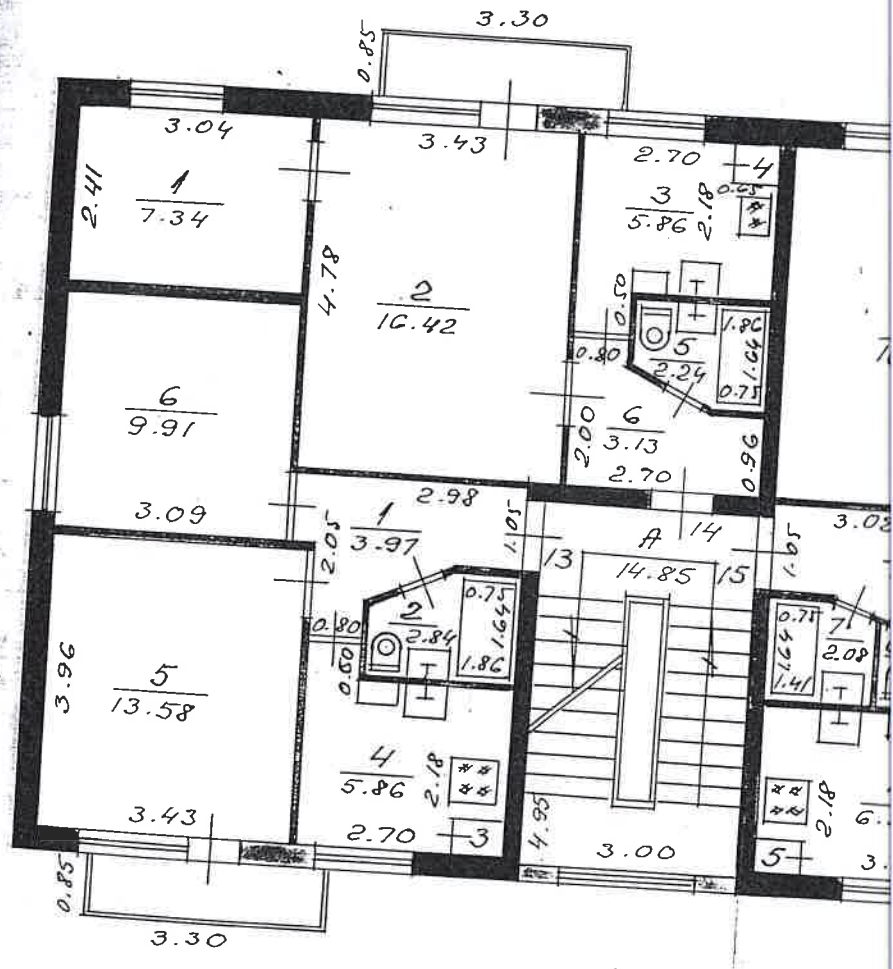

Масштаб 1:100

PLĀNA EKSPLIKĀCIJA

pilsēta OGŅINE rajons RĪGAS pagasts _____ māju nos. _____

ielas, prosp. JELGAVAS mājas Nr. 28

Īpašuma kadastra numurs	Ēkas Nr.	Stāvs	Dzīvokļu Nr.	Telpu Nr.	Telpu nosaukumi	Tumša, pusēnaina	Laukums pēc iekšējiem izmēriem m²							Istabu iekš. augst.
							ēkas kop. platība	tajā skaitā						
								dzīvojamā platība						
								kop. platība	tajā skaitā bez apk.	īodžīja balkons			palīglaukums	
2		3	4	5	6	7	8	9	10	11	12	13	14	15
	1	1	1	1	PRIEKŠ.		3.97						3.97	2.50
				2	VANNA/TUAL.		2.84						2.84	
				3	S.SKAPIS		0.30						0.3	
				4	VARTULVE		5.86						5.86	
				5	ISTABA		13.58	13.58						
				6	ISTABA		9.91	9.91						
	DZĪVOKLIS			Nr.1	KOPĀ		36.46	23.49					12.97	
			2	1	ISTABA		7.34	7.34						2.50
				2	ISTABA		16.42	16.42						
				3	VARTULVE		5.86						5.86	
				4	S.SKAPIS		0.30						0.30	
				5	VANNA/TUAL.		2.24						2.24	
				6	PRIEKŠ.		3.13						3.13	
	DZĪVOKLIS			Nr.2	KOPĀ		35.29	23.76					11.53	
			3	1	ISTABA		16.62	16.62						2.50
				2	ISTABA		12.94	12.94						
				3	ISTABA		15.26	15.26						
				4	VARTULVE		6.55						6.55	
				5	S.SKAPIS		0.30						0.30	
				6	TUALETE		0.85						0.85	
				7	VANNA		2.08						2.08	
				8	PRIEKŠ.		4.39						4.39	
	DZĪVOKLIS			Nr.3	KOPĀ		58.99	44.82					14.17	

Izpildīja _____ (paraksts) Kopija pareiza

Pārbaudīja _____

Ieraksta datums	Celtnei Nr.	Stāvs	Dzīvokļu Nr.	Telpu Nr.	Telpu nosaukumi	Turnša, pastumša	Laukums pēc iekšējiem izmēriem m² — ēkas kop. platība	dzīvojamā platība — kop. platība	dzīvojamā platība — tajā skaitā bez apk.	lodžija balkons			palīg-laukums	Istabu iekš. augst.
1	2	3	4	5	6	7	8	9	10	11	12	13	14	15
28.09.98	1	1	16	1	PRIEKŠ.		4.30						4.30	2
				2	VANNA		2.08						2.08	
				3	TUALETE		0.85						0.85	
				4	S. SKAPIS		0.30						0.30	
				5	VĀRTUVE		6.55						6.55	
				6	ISTABA		12.33	12.33						
				7	ISTABA		17.57	17.57						
	DZĪVOKLIS			Nr. 16 KOPĀ			43.98	29.90					14.08	
			17	1	ISTABA		16.42	16.42						2
				2	VĀRTUVE		5.86						5.86	
				3	S. SKAPIS		0.30						0.30	
				4	VANNA/TUAL.		2.24						2.24	
				5	PRIEKŠ.		3.13						3.13	
	DZĪVOKLIS			Nr. 17 KOPĀ			27.95	16.42					11.53	
			18	1	ISTABA		16.62	16.62						2
				2	ISTABA		12.94	12.94						
				3	ISTABA		15.26	15.26						
				4	VĀRTUVE		6.55						6.55	
				5	S. SKAPIS		0.30						0.30	
				6	TUALETE		0.85						0.85	
				7	VANNA		2.08						2.08	
				8	PRIEKŠ.		4.30						4.30	
	DZĪVOKLIS			Nr. 18 KOPĀ			58.90	44.82					14.08	

Izpildīja _____ Kontrolēja pārzīmēt _____ Pārbaudīja _____

Veidlapa Nr. 5

PLĀNA EKSPLIKĀCIJA

LATVIJA rajons RĪGAS pagasts _____ māju nos. _____

ielas JĒRGAVAS māja Nr. 28

Ēkas Nr.	Stāvs	Dzīvokļa Nr.	Telpu Nr.	Telpu nosaukumi	Tumša, pustumša	Laukums pēc iekšējiem izmēriem m² — ēkas kop. platība	tajā skaitā: dzīvojamā platība — kop. platība	dzīvojamā platība — tajā skaitā bez apk.	lodžija balkons			palig-laukums	Istabu iekš. augst.
1	3	4	5	6	7	8	9	10	11	12	13	14	15
1	1	31	1	PRIEKŠ.		4.30						4.30	2.50
			2	VANNA		2.08						2.08	
			3	TUALETE		0.85						0.85	
			4	S.SKAPIS		0.30						0.30	
			5	VIRTUVE		6.55						6.55	
			6	ISTABA		12.34	12.34						
			7	ISTABA		17.57	17.57						
	DZĪVOKLIS		Nº	31 KOPĀ		43.99	29.91					14.08	
		32	1	ISTABA		14.89	14.89						2.50
			2	VIRTUVE		6.55						6.55	
			3	S.SKAPIS		0.30						0.30	
			4	TUALETE		0.85						0.85	
			5	VANNA		2.08						2.08	
			6	PRIEKŠ.		3.28						3.28	
			7	ISTABA		14.41	14.41						
	DZĪVOKLIS		Nº	32 KOPĀ		42.36	29.30					13.06	
		33	1	ISTABA		17.57	17.57						2.50
			2	ISTABA		12.34	12.34						
			3	VIRTUVE		6.55						6.55	
			4	S.SKAPIS		0.30						0.30	
			5	TUALETE		0.85						0.85	
			6	VANNA		2.08						2.08	
			7	PRIEKŠ.		4.30						4.30	
	DZĪVOKLIS		Nº	33 KOPĀ		43.99	29.91					14.08	

Izpildītāja _____ Pārbaudīja _____

Ieraksta datums	Celtnei Nr.	Stāvs	Dzīvokļu Nr.	Telpu Nr.	Telpu nosaukumi	Turnīša, pustumša	Laukums pēc iekšējiem izmēriem m² — tajā skaitā: ēkas kop. platība	dzīvojamā platība: kop. platība	dzīvojamā platība: tajā skaitā bez apk.	lodžija balkons			palīg-laukums	Īstabu iekš. augst.
1	2	3	4	5	6	7	8	9	10	11	12	13	14	15
28.09.98	1	1	46	1	PRIEKŠ		4.30						4.30	2
				2	VANNA		2.08						2.08	
				3	TUALETE		0.85						0.85	
				4	S. SKAPIS		0.30						0.30	
				5	VIRTUVE		6.55						6.55	
				6	ISTABA		12.33	12.33						
				7	ISTABA		17.57	17.57						
			DZĪVOKLIS Nr. 46 KOPĀ				43.98	29.90					14.08	
			47	1	ISTABA		16.42	16.42						2
				2	VIRTUVE		5.86						5.86	
				3	S. SKAPIS		0.30						0.30	
				4	VANNA/TUAL.		2.24						2.24	
				5	PRIEKŠ.		3.13						3.13	
			DZĪVOKLIS Nr. 47 KOPĀ				28.95	16.42					11.53	
			48	1	ISTABA		16.62	16.62						2
				2	ISTABA		12.94	12.94						
				3	ISTABA		15.26	15.26						
				4	VIRTUVE		6.55						6.55	
				5	S. SKAPIS		0.30						0.30	
				6	TUALETE		0.85						0.85	
				7	VANNA		2.08						2.08	
				8	PRIEKŠ.		4.30						4.30	
			DZĪVOKLIS Nr. 48 KOPĀ				58.90	44.82					14.08	

Izpildīja _____ (paraksts)

Pārbaudīja _____

12

Veidlapa Nr. 5

PLĀNA EKSPLIKĀCIJA

pilsēta OLAINE rajons RĪGAS pagasts _____ māju nos. _____

ciems, mājas īpašums JELGAVAS mājas Nr. 28

Telpu numurs	Ēkas daļas numurs	Stāvs	Dzīvokļu Nr.	Telpu Nr.	Telpu nosaukumi	Tumša, pusēnā	Laukums pēc iekšējiem izmēriem m² — ēkas kop. platība	dzīvojamā platība — kop. platība	dzīvojamā platība — tajā skaitā bez apk.	tajā skaitā — lodžija balkons			palig-laukums	Istabu iekš. augst.
1	2	3	4	5	6	7	8	9	10	11	12	13	14	15
	1	1	61	1	PRIEKŠ.		4.30						4.30	2.50
				2	VANNA		2.08						2.08	
				3	TUALETE		0.85						0.85	
				4	S. SKAPIS		0.30						0.30	
				5	VIRTUVE		6.55						6.55	
				6	ISTABA		12.34	12.34						
				7	ISTABA		17.57	17.57						
	DZĪVOKLIS			Nr.	61 KOPĀ		43.99	29.91					14.08	
			62	1	ISTABA		14.89	14.89						2.50
				2	VIRTUVE		6.55						6.55	
				3	S. SKAPIS		0.30						0.30	
				4	ISTABA		14.41	14.41						
				5	PRIEKŠ.		3.28						3.28	
				6	VANNA		2.08						2.08	
				7	TUALETE		0.85						0.85	
	DZĪVOKLIS			Nr.	62 KOPĀ		42.36	29.30					13.06	
			63	1	ISTABA		17.57	17.57						2.50
				2	ISTABA		12.34	12.34						
				3	VIRTUVE		6.55						6.55	
				4	S. SKAPIS		0.30						0.30	
				5	TUALETE		0.85						0.85	
				6	VANNA		2.08						2.08	
				7	PRIEKŠ.		4.30						4.30	
	DZĪVOKLIS			Nr.	63 KOPĀ		43.99	29.91					14.08	

4.30
2.08
0.85
0.30
6.55
14.08
5.86
0.30
2.24
3.13
11.53
6.55
0.30
0.85
2.08
4.30
14.08

Kopija pareiza

Sastādīja _____ Pārbaudīja _____

Ieraksta datums	Celtnei Nr.	Stāvs	Dzīvokļa Nr.	Telpu Nr.	Telpu nosaukumi	Tumša, pustumša	Laukums pēc iekšējiem izmēriem m² — ēkas kop. platība	tajā skaitā — dzīvojamā platība — kop. platība	tajā skaitā — dzīvojamā platība — tajā skaitā bez apk.	lodžija balkons			palīg-laukums	Īstabu iekš. augst.
1	2	3	4	5	6	7	8	9	10	11	12	13	14	15
28.09.98	1	1	76	1	PRIEKŠ		4.30						4.30	2
				2	VANNA		2.08						2.08	
				3	TUALETE		0.85						0.85	
				4	S.SKAPIS		0.30						0.30	
				5	VIRTUVE		6.55						6.55	
				6	ISTABA		12.33	12.33						
				7	ISTABA		17.57	17.57						
	DZĪVOKLIS			Nr	76 KOPĀ		43.98	29.90					14.08	
			77	1	ISTABA		16.42	16.42						2
				2	VIRTUVE		5.86						5.86	
				3	S.SKAPIS		0.30						0.30	
				4	VANNA/TUAL.		2.24						2.24	
				5	PRIEKŠ.		3.13						3.13	
	DZĪVOKLIS			Nr	77 KOPĀ		27.95	16.42					11.53	
			78	1	ISTABA		17.01	17.01						2
				2	ISTABA		7.38	7.38						
				3	ISTABA		7.68	7.68						
				4	ISTABA		12.32	12.32						
				5	VIRTUVE		6.55						6.55	
				6	S.SKAPIS		0.30						0.30	
				7	TUALETE		0.85						0.85	
				8	VANNA		2.08						2.08	
				9	PRIEKŠ.		4.39						4.39	
	DZĪVOKLIS			Nr	78 KOPĀ		58.56	44.39					14.17	
		1 STĀVS			KOPĀ		783.57	543.30					240.27	

Izpildīja _____ Pārbaudīja _____

13

Veidlapa Nr. 5

PLĀNA EKSPLIKĀCIJA

pilsēta PLĀŅIE rajons RĪGA pagasts _____ māju nos. _____

ielas (pr., bulv.) JELGAVAS mājas Nr. 28

paig. laukums 14	Ēdiņas Nr. 2	Stāvs 3	Dzīvokļu Nr. 4	Telpu Nr. 5	Telpu nosaukumi 6	Tumša, pusturnša 7	Laukums pēc iekšējiem izmēriem m² — ēkas kop. platība 8	dzīvojamā platība — kop. platība 9	dzīvojamā platība — tajā skaitā bez apk. 10	lodžija balkons 11	12	13	paig. laukums 14	Istabu iekš. augst. 15
1.90	1	2	4	1	PRIEKŠ.		3.97						3.97	2.50
2.08				2	VANNA/TUAL.		2.84						2.84	
2.85				3	S.SKAPIS		0.30						0.30	
2.30				4	VĀRTUVE		5.86						5.86	
5.55				5	ISTABA		13.58	13.58						
				6	ISTABA		9.91	9.91						
5.86				7	BALKONS		0.84			0.84				
0.30			DZĪVOKLIS	Nr. 4	KOPĀ		37.30	23.49		0.84			12.97	
2.24			5	1	ISTABA		7.34	7.34						2.50
3.13				2	ISTABA		16.42	16.42						
11.53				3	VĀRTUVE		5.86						5.86	
				4	S.SKAPIS		0.30						0.30	
				5	VANNA/TUAL.		2.24						2.24	
				6	PRIEKŠ.		3.13						3.13	
				7	BALKONS		0.84			0.84				
6.55			DZĪVOKLIS	Nr. 5	KOPĀ		36.13	23.76		0.84			11.53	
0.30			6	1	ISTABA		16.62	16.62						2.50
0.85				2	ISTABA		12.94	12.94						
2.08				3	ISTABA		15.26	15.26						
4.39				4	VĀRTUVE		6.55						6.55	
14.17				5	S.SKAPIS		0.30						0.30	
				6	TUALETE		0.85						0.85	
240.27				7	VANNA		2.08						2.08	
				8	PRIEKŠ.		4.39						4.39	
				9	BALKONS		0.84			0.84				
			DZĪVOKLIS	Nr. 6	KOPĀ		59.83	44.82		0.84			14.17	

Izstrādāja _____ Kopēja pareiza _____ Pārbaudīja _____

Ieraksta datums	Celtnei Nr.	Stāvs	Dzīvokļu Nr.	Telpu Nr.	Telpu nosaukumi	Tumša, pusmuša	Laukums pēc iekšējiem izmēriem m² — ēkas kop. platība	dzīvojamā platība — kop. platība	dzīvojamā platība — tajā skaitā bez apk.	lodžija balkons			palīg-laukums
1	2	3	4	5	6	7	8	9	10	11	12	13	14
28.09.98	1	2	19	1	PRIEKŠ.		4.30						4.30
				2	VANNA		2.08						2.08
				3	TUALETE		0.85						0.85
				4	J.KAPIS		0.30						0.30
				5	VIRTUVE		6.55						6.55
				6	ISTABA		12.33	12.33					
				7	ISTABA		17.57	17.57					
				8	BALKONS		0.84			0.84			
	DZĪVOKLIS		Nr.	19	KOPĀ		44.82	29.90		0.84			14.08
			20	1	ISTABA		16.42	16.42					
				2	VIRTUVE		5.86						5.86
				3	J.KAPIS		0.30						0.30
				4	VANNA/ŠĶĒR.		2.24						2.24
				5	PRIEKŠ.		3.13						3.13
				6	BALKONS		0.84			0.84			
	DZĪVOKLIS		Nr.	20	KOPĀ		28.79	16.42		0.84			
			21	1	ISTABA		16.62	16.62					
				2	ISTABA		12.94	12.94					
				3	ISTABA		15.26	15.26					
				4	VIRTUVE		6.55						6.55
				5	J.KAPIS		0.30						0.30
				6	TUALETE		0.85						0.85
				7	VANNA		2.08						2.08
				8	PRIEKŠ.		4.30						4.30
				9	BALKONS		0.84			0.84			
	DZĪVOKLIS		Nr.	21	KOPĀ		59.74	44.82		0.84			14.08

Izpildīja _____ Pārbaudīja _____

Veidlapa Nr. 5

PLĀNA EKSPLIKĀCIJA

Pilsēta OLAINE rajons RIGAS pagasts _____ māju nos. _____

iela, prosp. JELGAVAS māja Nr. 28

Ieraksta datums	Celtnei Nr.	Stāvs	Dzīvokļu Nr.	Telpu Nr.	Telpu nosaukumi	Tumša, pustumša	Laukums pēc iekšējiem izmēriem m² ēkas kop. platība	tajā skaitā dzīvojamā platība kop. platība	tajā skaitā bez apk.	lodžija balkons			palīglaukums	Istabu iekš. augst.
1	2	3	4	5	6	7	8	9	10	11	12	13	14	15
28.09.96	1	2	34	1	PRIEKŠ.		4.30						4.30	2.50
				2	VANNA		2.08						2.08	
				3	TUALETE		0.85						0.85	
				4	S.SKAPIS		0.30						0.30	
				5	VĀRTUVE		6.55						6.55	
				6	ISTABA		12.34	12.34						
				7	ISTABA		17.57	17.57						
				8	BALKONS		0.84			0.84				
	DZĪVOKLIS			Nº	28 KOPĀ		44.83	29.91		0.84			14.08	
			35	1	ISTABA		14.89	14.89						2.50
				2	VĀRTUVE		6.55						6.55	
				3	S.SKAPIS		0.30						0.30	
				4	TUALETE		0.85						0.85	
				5	VANNA		2.08						2.08	
				6	PRIEKŠ.		3.28						3.28	
				7	ISTABA		14.41	14.41						
				8	BALKONS		0.84			0.84				
	DZĪVOKLIS			Nº	35 KOPĀ		43.20	29.30		0.84			13.06	
			36	1	ISTABA		17.57	17.57						2.50
				2	ISTABA		12.34	12.34						
				3	VĀRTUVE		6.55						6.55	
				4	S.SKAPIS		0.30						0.30	
				5	TUALETE		0.85						0.85	
				6	VANNA		2.08						2.08	
				7	PRIEKŠ.		4.30						4.30	
				8	BALKONS		0.84			0.84				
	DZĪVOKLIS			Nº	36 KOPĀ		44.83	29.91		0.84			14.08	

Izpildīja _____ Pārbaudīja _____

Ieraksta datums	Celtnei Nr.	Stāvs	Dzīvokļu Nr.	Telpu Nr.	Telpu nosaukumi	Tumša, pusmūša	Laukums pēc iekšējiem izmēriem m² — ēkas kop. platība	dzīvojamā platība — kop. platība	dzīvojamā platība — tajā skaitā bez apk.	lodžija balkons			palīglaukums	Ietaku iekš. augst.
1	2	3	4	5	6	7	8	9	10	11	12	13	14	15
													4.30	
28.09.98	1	2	49	1	PRIEKŠ.		4.30						2.08	
				2	VANNA		2.08						0.85	
				3	TUALETE		0.85						0.30	
				4	J. SKAPIS		0.30						6.55	
				5	VIRTUVE		6.55							
				6	ISTABA		12.33	12.33						
				7	ISTABA		17.57	17.57						
				8	BALKONS		0.84			0.84				
	DZĪVOKLIS Nr 49 KOPĀ						44.82	29.90		0.84			14.08	
			50	1	ISTABA		16.42	16.42						
				2	VIRTUVE		5.86						5.86	
				3	J. SKAPIS		0.30						0.30	
				4	VANNA/DUŠA		2.24						2.24	
				5	PRIEKŠ.		3.13						3.13	
				6	BALKONS		0.84			0.84				
	DZĪVOKLIS Nr 50 KOPĀ						28.79	16.42		0.84			11.53	
			51	1	ISTABA		16.62	16.62						
				2	ISTABA		12.94	12.94						
				3	ISTABA		15.26	15.26						
				4	VIRTUVE		6.55						6.55	
				5	J. SKAPIS		0.30						0.30	
				6	TUALETE		0.85						0.85	
				7	VANNA		2.08						2.08	
				8	PRIEKŠ.		4.30						4.30	
				9	BALKONS		0.84			0.84				
	DZĪVOKLIS Nr 51 KOPĀ						59.74	44.82		0.84			14.08	

Izpildīja

Kopija pareiza

Pārbaudīja

Veidlapa Nr. 5

PLĀNA EKSPLIKĀCIJA

Pilsēta OLAINE rajons RIGAS pagasts _____ māju nos. _____

iela, prosp. JELGAVAS mājas Nr. 28

Ieraksta datums	Celtnei Nr.	Slāvs	Dzīvokļu Nr.	Telpu Nr.	Telpu nosaukumi	Tumša, pusturnša	Laukums pēc iekšējiem izmēriem m² ēkas kop. platība	dzīvojamā platība kop. platība	dzīvojamā platība tajā skaitā bez apk.	Iodžija balkons				paiig-laukums	Īstabu iekš. augst.
1	2	3	4	5	6	7	8	9	10	11	12	13	14	15	
09.98	1	2	64	1	PRIEKŠ.		4.30						4.30	2.50	
				2	VANNA		2.08						2.08		
				3	TUALETE		0.85						0.85		
				4	S. SKAPIS		0.30						0.30		
				5	VIRTUVE		6.55						6.55		
				6	ISTABA		12.34	12.34							
				7	ISTABA		17.57	17.57							
				8	BALKONS		0.84			0.84					
	DZĪVOKLIS			Nº	64 KOPĀ		44.83	29.91		0.84			14.08		
			65	1	ISTABA		14.89	14.89						2.50	
				2	VIRTUVE		6.55						6.55		
				3	S. SKAPIS		0.30						0.30		
				4	ISTABA		14.41	14.41							
				5	PRIEKŠ.		3.28						3.28		
				6	VANNA		2.08						2.08		
				7	TUALETE		0.85						0.85		
				8	BALKONS		0.84			0.84					
	DZĪVOKLIS			Nº	65 KOPĀ		43.20	29.30		0.84			13.06		
			66	1	ISTABA		17.57	17.57						2.50	
				2	ISTABA		12.34	12.34							
				3	VIRTUVE		6.55						6.55		
				4	S. SKAPIS		0.30						0.30		
				5	TUALETE		0.85						0.85		
				6	VANNA		2.08						2.08		
				7	PRIEKŠ.		4.30						4.30		
				8	BALKONS		0.84			0.84					
	DZĪVOKLIS			Nº	66 KOPĀ		43.25	29.91		0.84			14.08		
							44.83								

Izpildīja _____ Pārbaudīja _____

Ieraksta datums	Celtnei Nr.	Stāvs	Dzīvokļa Nr.	Telpu Nr.	Telpu nosaukumi	Tumša, pustumša	Laukums pēc iekšējiem izmēriem m² — ēkas kop. platība	tajā skaitā: dzīvojamā platība — kop. platība	tajā skaitā: dzīvojamā platība — tajā skaitā bez apk.	tajā skaitā: lodžija balkons			palīg-laukums	Istabu iekš. augst.
1	2	3	4	5	6	7	8	9	10	11	12	13	14	15
28.08.98	1	2	79	1	PRIEKŠ.		4.30						4.30	N
				2	VANNA		2.08						2.08	
				3	TUALETE		0.85						0.85	
				4	S.SKAPIS		0.30						0.30	
				5	VIRTUVE		6.55						6.55	
				6	ISTABA		12.33	12.30						
				7	ISTABA		17.57	17.57						
				8	BALKONS		0.84			0.84				
	DZĪVOKLIS			Nr 79			44.82	29.90		0.84			14.08	
			80	1	ISTABA		16.42	16.42						N
				2	VIRTUVE		5.86						5.86	
				3	S.SKAPIS		0.30						0.30	
				4	VANNA ŠĶ.		2.24						2.24	
				5	PRIEKŠ.		3.13						3.13	
				6	BALKONS		0.84			0.84				
	DZĪVOKLIS			Nr 80 KOPĀ			28.79	16.42		0.84			11.53	
			81	1	ISTABA		17.01	17.01						
				2	ISTABA		7.38	7.38						
				3	ISTABA		7.68	7.68						
				4	ISTABA		12.32	12.32						
				5	VIRTUVE		6.55						6.55	
				6	S.SKAPIS		0.30						0.30	
				7	TUALETE		0.85						0.85	
				8	VANNA		2.08						2.08	
				9	PRIEKŠ.		4.39						4.39	
				10	BALKONS		0.84			0.84				
	DZĪVOKLIS			Nr 81 KOPĀ			59.40	44.39		0.84			14.17	
		2	STĀVS		KOPĀ		788.69	543.36		15.12			246.21	

Izpildīja _____ Pārbaudīja _____

Veidlapa Nr. 5

PLĀNA EKSPLIKĀCIJA

Pilsēta OLAINE rajons RĪGAS pagasts _____ māju nos. _____

ela, prosp. JELGAVAS mājas Nr. 28

Ieraksta datums	Ceļmnei Nr.	Slāvs	Dzīvokļu Nr.	Telpu Nr.	Telpu nosaukumi	Tumša, pusturnša	Laukums pēc iekšējiem izmēriem m² — ēkas kop. platība	dzīvojamā platība — kop. platība	dzīvojamā platība — tajā skaitā bez apk.	lodžija balkons			palīg-laukums	Istabu iekš. augst.
1	2	3	4	5	6	7	8	9	10	11	12	13	14	15
09.98	1	3	7	1	PRIEKŠ.		3.97						3.97	2.50
				2	VANNA/TUAL.		2.84						2.84	
				3	J.SKAPIS		0.30						0.30	
				4	VIRTUVE		5.86						5.86	
				5	ISTABA		13.58	13.58						
				6	ISTABA		9.91	9.91						
				7	BALKONS		0.84			0.84				
	DZĪVOKLIS			Nr	7 KOPĀ		37.30	23.49		0.84			12.97	
		3	8	1	ISTABA		7.34	7.34						2.50
				2	ISTABA		16.42	16.42						
				3	VIRTUVE		5.86						5.86	
				4	J.SKAPIS		0.30						0.30	
				5	VANNA/TUAL.		2.24						2.24	
				6	PRIEKŠ.		3.13						3.13	
				7	BALKONS		0.84			0.84				
	DZĪVOKLIS			Nr	8 KOPĀ		36.13	23.76		0.84			11.53	
		3	9	1	ISTABA		16.62	16.62						2.50
				2	ISTABA		12.94	12.94						
				3	ISTABA		15.26	15.26						
				4	VIRTUVE		6.55						6.55	
				5	J.SKAPIS		0.30						0.30	
				6	TUALETE		0.85						0.85	
				7	VANNA		2.08						2.08	
				8	PRIEKŠ.		4.39						4.39	
				9	BALKONS		0.84			0.84				
	DZĪVOKLIS			Nr	9 KOPĀ		39.83	14.82		0.84			14.17	

14.08
5.86
0.30
2.24
3.13
11.53
6.55
0.30
0.85
2.08
4.39
14.17
46.27

Izpildīja _____ Izhuedzēji

Kopija pareza

Pārbaudīja _____ Izhuedzēji

Ieraksta datums	Celtnei Nr.	Stāvs	Dzīvokļa Nr.	Telpu Nr.	Telpu nosaukumi	Tumša, pusmūša	Laukums pēc iekšējiem izmēriem m²						
								tajā skaitā					
								dzīvojamā platība					
							ēkas kop. platība	kop. platība	tajā skaitā bez apk.	lodžija balkons			palig. laukums
1	2	3	4	5	6	7	8	9	10	11	12	13	14
28.09.98	1	3	22	1	PRIEKŠ		4.30						4.30
				2	VANNA		2.08						2.08
				3	TUALETE		0.85						0.85
				4	S.SKAPIS		0.30						0.30
				5	VIRTUVE		6.55						6.55
				6	ISTABA		12.33	12.33					
				7	ISTABA		17.57	17.57					
				8	BALKONS		0.84			0.84			
	DZĪVOKLIS			Nr. 22 KOPĀ			44.82	29.90		0.84			14.08
		3	23	1	ISTABA		16.42	16.42					
				2	VIRTUVE		5.86						5.86
				3	S.SKAPIS		0.30						0.30
				4	VANNA/TUAL.		2.24						2.24
				5	PRIEKŠ		3.13						3.13
				6	BALKONS		0.84			0.84			
	DZĪVOKLIS			Nr. 23 KOPĀ			28.79	16.42		0.84			11.53
		3	24	1	ISTABA		16.62	16.62					
				2	ISTABA		12.94	12.94					
				3	ISTABA		15.26	15.26					
				4	VIRTUVE		6.55						6.55
				5	S.SKAPIS		0.30						0.30
				6	TUALETE		0.85						0.85
				7	VANNA		2.08						2.08
				8	GAITENIŅŠ		4.30						4.30
				9	BALKONS		0.84		6	0.84			
	DZĪVOKLIS			Nr. 24 KOPĀ			59.74	44.82		0.84			14.08

Izpildīja _____ Pārbaudīja _____

Pilsēta
iela, pro
Ieraksta datums
1
28.09.98
Izpildīj

Veidlapa Nr. 5

PLĀNA EKSPLIKĀCIJA

Pilsēta OLAINE rajons RĪGAS pagasts _____ māju nos. _____

iela, prosp. ZELGAVAS mājas Nr. 28

								Laukums pēc iekšējiem izmēriem m²							
									tajā skaitā						
									dzīvojamā platība						
Ieraksta datums	Ceļtnei Nr.	Stāvs	Dzīvokļa Nr.	Telpu Nr.	Telpu nosaukumi	Turnīša, pusturnīša	ēkas kop. platība	kop. platība	tajā skaitā bez apk.	lodžija balkons			palīg-laukums	Istabu iekš. augst.
1	2	3	4	5	6	7	8	9	10	11	12	13	14	15
20.9.98	1	3	37	1	PRIEKŠT.		4.30						4.30	2.50
				2	VANNA		2.08						2.08	
				3	TUALETE		0.85						0.85	
				4	S. SKAPIS		0.30						0.30	
				5	VIRTUVE		6.55						6.55	
				6	ISTABA		12.34	12.34						
				7	ISTABA		17.57	17.57						
				8	BALKONS		0.84			0.84				
	DZĪVOKLIS			Nr. 37 KOPĀ			44.83	29.91		0.84			14.08	
		3	38	1	ISTABA		14.89	14.89						2.50
				2	VIRTUVE		6.55	6.					6.55	
				3	S. SKAPIS		0.30						0.30	
				4	TUALETE		0.85						0.85	
				5	VANNA		2.08						2.08	
				6	PRIEKŠT.		9.28						9.28	
				7	ISTABA		14.41	14.41						
				8	BALKONS		0.84			0.84				
		DZĪVOKLIS		Nr. 38 KOPĀ			43.20	29.30		0.84			13.06	
		3	39	1	ISTABA		17.57	17.57						2.50
				2	ISTABA		12.34	12.34						
				3	VIRTUVE		6.55						6.55	
				4	S. SKAPIS		0.30						0.30	
				5	TUALETE		0.85						0.85	
				6	VANNA		2.08						2.08	
				7	PRIEKŠT.		4.30						4.30	
				8	BALKONS		0.84			0.84				
	DZĪVOKLIS			Nr. 39 KOPĀ			44.83	29.91		0.84			14.08	

Izpildīja _____ Pārbaudīja _____

Ieraksta datums	Celtnei Nr.	Stāvs	Dzīvokļa Nr.	Telpu Nr.	Telpu nosaukumi	Tumša, pusturīša	Laukums pēc iekšējiem izmēriem m² — ēkas kop. platība	tajā skaitā — dzīvojamā platība — kop. platība	tajā skaitā — dzīvojamā platība — tajā skaitā bez apk.	tajā skaitā — lodžija balkons	tajā skaitā —	tajā skaitā —	tajā skaitā — palīglaukums
1	2	3	4	5	6	7	8	9	10	11	12	13	14
28.09.98	1	3	52	1	PRIEKŠ.		4.30						4.30
				2	VANNA		2.08						2.08
				3	TUALETE		0.85						0.85
				4	S. DRAPI		0.30						0.30
				5	VĀRTUVE		6.55						6.55
				6	ISTABA		12.33	12.33					
				7	ISTABA		17.57	17.57					
				8	BALKONS		0.84			0.84			
	DZĪVOKLIS			Nr. 52 KOPĀ			44.82	29.90		0.84			14.08
		3	53	1	ISTABA		16.42	16.42					
				2	VĀRTUVE		5.86						5.86
				3	S. DRAPI		0.30						0.30
				4	VANNA/TUAL.		2.24						2.24
				5	PRIEKŠ.		3.13						3.13
				6	BALKONS		0.84			0.84			
	DZĪVOKLIS			Nr. 53 KOPĀ			28.79	16.42		0.84			11.53
		3	54	1	ISTABA		16.62	16.62					
				2	ISTABA		12.94	12.94					
				3	ISTABA		15.26	15.26					
				4	VĀRTUVE		6.55						6.55
				5	S. DRAPI		0.30						0.30
				6	TUALETE		0.85						0.85
				7	VANNA		2.08						2.08
				8	PRIEKŠ.		4.30						4.30
				9	BALKONS		0.84			0.84			
	DZĪVOKLIS			Nr. 54 KOPĀ			59.74	44.82		0.84			14.08

Izpildīja _____ Pārbaudīja _____

PLANA EKSPLIKĀCIJA

Pilsēta OLAINE rajons RIGAS pagasts _____ māju nos. _____

ielas, prosp. JELGAVAS mājas Nr. 28

Ierakstīšanas datums	Celtnei Nr.	Stāvs	Dzīvokļu Nr.	Telpu Nr.	Telpu nosaukumi	Tumša, pusturnša	Laukums pēc iekšējiem izmēriem m² — ēkas kop. platība	tajā skaitā — dzīvojamā platība — kop. platība	tajā skaitā bez apk.	lodžija balkons			palīg-laukums	Istabu iekš. augst.
1	2	3	4	5	6	7	8	9	10	11	12	13	14	15
1998	1	3	67	1	PRIEKŠ.		4.30						4.30	2.50
				2	VANNA		2.08						2.08	
				3	TUALETE		0.85						0.85	
				4	S. SKAPIS		0.30						0.30	
				5	VIRTUVE		6.55						6.55	
				6	ISTABA		12.34	12.34						
				7	ISTABA		17.57	17.57						
				8	BALKONS		0.84			0.84				
	DZĪVOKLIS Nr 67 KOPĀ						44.83	29.91		0.84			14.08	
		3	68	1	ISTABA		14.89	14.89						2.50
				2	VIRTUVE		6.55						6.55	
				3	S. SKAPIS		0.30						0.30	
				4	ISTABA		14.41	14.41						
				5	PRIEKŠ.		3.28						3.28	
				6	VANNA		2.08						2.08	
				7	TUALETE		0.85						0.85	
				8	BALKONS		0.84			0.84				
	DZĪVOKLIS Nr 68 KOPĀ						43.20	29.30		0.84			13.06	
		3	69	1	ISTABA		17.57	17.57						2.50
				2	ISTABA		12.34	12.34						
				3	VIRTUVE		6.55						6.55	
				4	S. SKAPIS		0.30						0.30	
				5	TUALETE		0.85						0.85	
				6	VANNA		2.08						2.08	
				7	PRIEKŠ.		4.30						4.30	
				8	BALKONS		0.84			0.84				
	DZĪVOKLIS Nr 69 KOPĀ						44.83	29.91		0.84			14.08	

Izpildītāja _____ Pārbaudīja _____

Ieraksta datums	Celtnei Nr.	Stāvs	Dzīvokļu Nr.	Telpu Nr.	Telpu nosaukumi	Tumša, pusēnā	Laukums pēc iekšējiem izmēriem m² — ēkas kop. platība	dzīvojamā platība — kop. platība	dzīvojamā platība — tajā skaitā bez apk.	lodžija balkons			palīg-laukums
1	2	3	4	5	6	7	8	9	10	11	12	13	14
28.09.98	1	3	82	1	GAITENIŅŠ		4.30						4.30
				2	VANNA		2.08						2.08
				3	TUALETE		0.85						0.85
				4	J.SKAPIS		0.30						0.30
				5	VIRTUVE		6.55						6.55
				6	ISTABA		12.33	12.33					
				7	ISTABA		17.57	17.57					
				8	BALKONS		0.84			0.84			
	DZĪVOKLIS			Nr 82	KOPĀ		44.82	29.90		0.84			14.08
		3	83	1	ISTABA		16.42	16.42					
				2	VIRTUVE		5.86						5.86
				3	J.SKAPIS		0.30						0.30
				4	VANNA ĀRĀM.		2.24						2.24
				5	PRIEKŠ		3.13						3.13
				6	BALKONS		0.84			0.84			
	DZĪVOKLIS			Nr 83	KOPĀ		28.79	16.42		0.84			11.53
		3	84	1	ISTABA		17.01	17.01					
				2	ISTABA		7.38	7.38					
				3	ISTABA		7.68	7.68					
				4	ISTABA		12.32	12.32					
				5	VIRTUVE		6.55						6.55
				6	J.SKAPIS		0.30						0.30
				7	TUALETE		0.85						0.85
				8	VANNA		2.08						2.08
				9	PRIEKŠ		4.39						4.39
				10	BALKONS		0.84			0.84			
	DZĪVOKLIS			Nr 84	KOPĀ		59.40	44.39		0.84			14.17
		3	STĀVS		KOPĀ		798.69	543.30		15.12			240.27

Izpildīja _____ Kopīja pareiza _____ Pārbaudīja _____

Veidlapa Nr. 5

PLĀNA EKSPLIKĀCIJA

Pilsēta OLAINE rajons RĪGAS pagasts _____ māju nos. _____

ela, prosp. JELGAVAS mājas Nr. 28

palig-laukums	Ieraksta datums	Ceļmei Nr.	Stāvs	Dzīvokļu Nr.	Telpu Nr.	Telpu nosaukumi	Tumša, pusturēta	Laukums pēc iekšējiem izmēriem m² — ēkas kop. platība	dzīvojamā platība — kop. platība	dzīvojamā platība — tajā skaitā bez apk.	lodžija balkons			palig-laukums	Istabu iekš. augst.
14	1	2	3	4	5	6	7	8	9	10	11	12	13	14	15
4.30	20.95	1	4	10	1	PRIEKŠ.		3.97						3.97	2.50
2.08					2	VANNA/TUAL.		2.84						2.84	
0.85					3	S.SKAPIS		0.30						0.30	
0.30					4	VĀRTUVE		5.86						5.86	
6.55					5	ISTABA		13.58	13.58						
					6	ISTABA		9.91	9.91						
5.86					7	BALKONS		0.84			0.84				
0.30		DZĪVOKLIS			Nr. 10 KOPĀ			37.30	23.49		0.84			12.97	
2.24			4	11	1	ISTABA		7.34	7.34						2.50
3.13					2	ISTABA		16.42	16.42						
					3	VĀRTUVE		5.86						5.86	
11.53					4	S.SKAPIS		0.30						0.30	
					5	VANNA/TUAL.		2.24						2.24	
					6	PRIEKŠ.		3.13						3.13	
					7	BALKONS		0.84			0.84				
		DZĪVOKLIS			Nr. 11 KOPĀ			36.13		23.76	0.84			11.53	
6.55			4	12	1	ISTABA		16.62	16.62						2.50
0.30					2	ISTABA		12.94	12.94						
0.85					3	ISTABA		15.26	15.26						
2.08					4	VĀRTUVE		6.55						6.55	
4.39					5	S.SKAPIS		0.30						0.30	
					6	TUALETE		0.85						0.85	
					7	VANNA		2.08						2.08	
14.17					8.	PRIEKŠ.		4.39						4.39	
					9	BALKONS		0.84			0.84				
240.05		DZĪVOKLIS			Nr. 12 KOPĀ			59.83		44.82	0.84			14.17	

1

Izstrādāja _____ Kopija pareiza _____ Pārbaudīja _____

Ieraksta datums	Celtnei Nr.	Stāvs	Dzīvokļu Nr.	Telpu Nr.	Telpu nosaukumi	Tumša, pustumša	Laukums pēc iekšējiem izmēriem m²							
							ēkas kop. platība	tajā skaitā						
								dzīvojamā platība		lodžija balkons				palīg-laukums
								kop. platība	tajā skaitā bez apk.					
1	2	3	4	5	6	7	8	9	10	11	12	13	14	
28.09.98	1	4	25	1	PRIEKŠ.		4.30						4.30	
				2	VANNA		2.08						2.08	
				3	TUALETE		0.85						0.85	
				4	S. KĀPŠ		0.30						0.30	
				5	VIRTUVE		6.55						6.55	
				6	ISTABA		12.33	12.33						28.09.98
				7	ISTABA		17.57	17.57						
				8	BALKONS		0.84			0.84				
	DZĪVOKLIS			№	25 KOPĀ		44.82	29.90		0.84			14.08	
		4	26	1	ISTABA		16.42	16.42						
				2	VIRTUVE		5.86						5.86	
				3	S. KĀPŠ		0.30						0.30	
				4	VANNASTUALE		2.24						2.24	
				5	PRIEKŠ.		3.13						3.13	
				6	BALKONS		0.84			0.84				
	DZĪVOKLIS			№	26 KOPĀ		28.79	16.42		0.84			11.53	
		4	27	1	ISTABA		16.62	16.62						
				2	ISTABA		12.94	12.94						
				3	ISTABA		15.26	15.26						
				4	VIRTUVE		6.55						6.55	
				5	S. KĀPŠ		0.30						0.30	
				6	TUALETE		0.85						0.85	
				7	VANNA		2.08						2.08	
				8	PRIEKŠ.		4.30						4.30	
				9	BALKONS		0.84			0.84				
	DZĪVOKLIS			№	27 KOPĀ		59.74	44.82		0.84			14.08	

Izpildīja _____ Pārbaudīja _____

Veidlapa Nr. 5

PLANA EKSPLIKACIJA

Pilsēta OLAINE rajons RĪGAS pagasts _____ māju nos. _____

ela, prosp. JELGAVAS mājas Nr. 28

palig. laukums	Ierakstā datums	Ceļmei Nr.	Stāvs	Dzīvokļu Nr.	Telpu Nr.	Telpu nosaukumi	Turnīša, pusturnīša	Laukums pēc iekšējiem izmēriem m² ēkas kop. platība	dzīvojamā platība kop. platība	dzīvojamā platība tajā skaitā bez apk.	lodžija balkons			palig. laukums	Istabu iekš. augst.
14	1	2	3	4	5	6	7	8	9	10	11	12	13	14	15
4.30	0998	1	4	40	1	PRIEKŠ.		4.30						4.30	2.10
2.08					2	VANNA		2.08						2.08	
0.85					3	TUALETE		0.85						0.85	
0.30					4	S. ŠKAPIS		0.30						0.30	
6.55					5	VĀRTUVE		6.55						6.55	
					6	TISTABA		12.34	12.34						
14.08					7	ISTABA		17.57	17.57						
					8	BALKONS		0.84			0.84				
5.86		DZĪVOKLIS			Nº 40 KOPĀ			43.83	29.91		0.84			14.08	
0.30			4	41	1	ISTABA		14.89	14.89						2.50
2.24					2	VĀRTUVE		6.55						6.55	
3.13					3	S. ŠKAPIS		0.30						0.30	
					4	TUALETE		0.85						0.85	
1.53					5	VANNA		2.08						2.08	
					6	PRIEKŠ.		3.28						3.28	
					7	ISTABA		14.41	14.41						
					8	BALKONS		0.84			0.84				
6.55		DZĪVOKLIS			Nº 41 KOPĀ			43.20	29.30		0.84			13.06	
0.30			4	42	1	ISTABA		17.57	17.57						2.50
0.85					2	ISTABA		12.34	12.34						
2.08					3	VĀRTUVE		6.55						6.55	
4.30					4	S. ŠKAPIS		0.30						0.30	
					5	TUALETE		0.85						0.85	
14.08					6	VANNA		2.08						2.08	
					7	PRIEKŠ.		4.30						4.30	
					8	BALKONS		0.84			0.84				
		DZĪVOKLIS			Nº 42 KOPĀ			44.83	29.91		0.84			14.08	

Izpildīja _____ Kopija pareiza _____ Pārbaudīja _____

Ieraksta datums	Celtnes Nr.	Stāvs	Dzīvokļa Nr.	Telpa Nr.	Telpu nosaukumi	Turnša, pusturnša	Laukums pēc iekšējiem izmēriem m² — ēkas kop. platība	tajā skaitā — dzīvojamā platība — kop. platība	tajā skaitā — dzīvojamā platība — tajā skaitā bez apk.	tajā skaitā — lodžija balkons			palīglaukums
1	2	3	4	5	6	7	8	9	10	11	12	13	14
28.09.98	1	4	55	1	PRIEKŠ.		4.30						4.30
				2	VANNA		2.08						2.08
				3	TUALETE		0.85						0.85
				4	J. SKAPIS		0.30						0.30
				5	VIRTUVE		6.55						6.55
				6	ISTABA		12.33	12.33					
				7	ISTABA		17.57	17.57					
				8	BALKONS		0.84			0.84			
	DZĪVOKLIS			Nr. 55	KOPĀ		44.82	29.90		0.84			14.08
		4	56	1	ISTABA		16.42	16.42					
				2	VIRTUVE		5.86						5.86
				3	J. SKAPIS		0.30						0.30
				4	VANNAS ISTAB.		2.24						2.24
				5	PRIEKŠ.		3.13						3.13
				6	BALKONS		0.84			0.84			
	DZĪVOKLIS			Nr. 56	KOPĀ		28.79	16.42		0.84			11.53
		4	57	1	ISTABA		16.62	16.62					
				2	ISTABA		12.94	12.94					
				3	ISTABA		15.26	15.26					
				4	VIRTUVE		6.55						6.55
				5	J. SKAPIS		0.30						0.30
				6	TUALETE		0.85						0.85
				7	VANNA		2.08						2.08
				8	PRIEKŠ.		4.30						4.30
				9	BALKONS		0.84			0.84			
	DZĪVOKLIS			Nr. 57	KOPĀ		59.74	44.82		0.84			14.08

Izpildīja _____ Pārbaudīja _____

Veidlapa Nr. 5

PLĀNA EKSPLIKĀCIJA

Pilsēta OLAINE rajons RĪGAS pagasts _____ māju nos. _____

ielā, prosp. JELGAVAS mājas Nr. 24

Ēkas kāda daļa	Celtnei Nr.	Stāvs	Dzīvokļu Nr.	Telpu Nr.	Telpu nosaukumi	Tumša, pusēnā	Laukums pēc iekšējiem izmēriem m² — ēkas kop. platība	tajā skaitā — dzīvojamā platība — kop. platība	tajā skaitā bez apk.	lodžija balkons			palīg. laukums	Istabu iekš. augst.
1	2	3	4	5	6	7	8	9	10	11	12	13	14	15
1998	1	4	70	1	PRIEKŠ.		4.30						4.30	2.50
				2	VANNA		2.08						2.08	
				3	TUALETE		0.85						0.85	
				4	SKAPIS		0.30						0.30	
				5	VĀRTUVE		6.55						6.55	
				6	ISTABA		12.34	12.34						
				7	ISTABA		17.57	17.57						
				8	BALKONS		0.84			0.84				
	DZĪVOKLIS			Nº	70 KOPĀ		44.83	29.91		0.84			14.08	
		4	71	1	ISTABA		14.89	14.89						2.50
				2	VĀRTUVE		6.55						6.55	
				3	SKAPIS		0.30						0.30	
				4	ISTABA		14.41	14.41						
				5	PRIEKŠ.		3.28						3.28	
				6	VANNA		2.08						2.08	
				7	TUALETE		0.85						0.85	
				8	BALKONS		0.84			0.84				
	DZĪVOKLIS			Nº	71 KOPĀ		43.20	29.30		0.84			13.06	
		4	72	1	ISTABA		17.57	17.57						2.50
				2	ISTABA		12.34	12.34						
				3	VĀRTUVE		6.55						6.55	
				4	SKAPIS		0.30						0.30	
				5	TUALETE		0.85						0.85	
				6	VANNA		2.08						2.08	
				7	PRIEKŠ.		4.30						4.30	
				8	BALKONS		0.84			0.84				
	DZĪVOKLIS			Nº	72 KOPĀ		44.83	29.91		0.84			14.08	

Sastādīja _____ Datums _____ Pārbaudīja _____

Ieraksta datums	Celtnei Nr.	Stāvs	Dzīvokļa Nr.	Telpu Nr.	Telpa nosaukumi	Tumša, pusēnā	Laukums pēc iekšējiem izmēriem m²						
								tajā skaitā					
								dzīvojamā platība					
							ēkas kop. platība	kop. platība	tajā skaitā bez apk.	lodžija balkons			palīg-laukums
1	2	3	4	5	6	7	8	9	10	11	12	13	14
280798	1	4	85	1	PRIEKŠ.		4.30						4.30
				2	VANNA		2.08						2.08
				3	TUALETE		0.85						0.85
				4	S. KĀPŅS		0.30						0.30
				5	VĀRTUVE		6.55						6.55
				6	ISTABA		12.23	12.23					
				7	ISTABA		17.57	17.57					
				8	BALKONS		0.84			0.84			
	DZĪVOKLIS			Nr.	85 KOPĀ		44.82	29.90		0.84			14.08
		4	86	1	ISTABA		16.42	16.42					
				2	VĀRTUVE		5.86						5.86
				3	S. KĀPŅS		0.30						0.30
				4	VANNA+TUAL.		2.24						2.24
				5	PRIEKŠ.		3.13						3.13
				6	BALKONS		0.84			0.84			
	DZĪVOKLIS			Nr.	86 KOPĀ		28.79	16.42		0.84			11.53
		4	87	1	ISTABA		17.01	17.01					
				2	ISTABA		7.38	7.38					
				3	ISTABA		7.68	7.68					
				4	ISTABA		12.32	12.32					
				5	VĀRTUVE		6.55						6.55
				6	S. KĀPŅS		0.30						0.30
				7	TUALETE		0.85						0.85
				8	VANNA		2.08						2.08
				9	PRIEKŠ.		4.39						4.39
				10	BALKONS		0.84			0.84			
	DZĪVOKLIS			Nr.	87 KOPĀ		59.40	44.39		0.84			14.18
		4	ĀTĀD		KOPĀ		799.69	543.30		15.12			240.27

Izpildīja

Pārbaudīja

Veidlapa Nr. 5

PLĀNA EKSPLIKĀCIJA

Pilsēta Olaine rajons Rīgas pagasts _____ māju nos. _____

ela, prosp. Jelgavas mājas Nr. 24

Ienākšanas datums	Celtnei Nr.	Stāvs	Dzīvokļu Nr.	Telpu Nr.	Telpu nosaukumi	Tumša, pustumša	Laukums pēc iekšējiem izmēriem m² — ēkas kop. platība	tajā skaitā — dzīvojamā platība — kop. platība	tajā skaitā — dzīvojamā platība — tajā skaitā bez apk.	tajā skaitā — lodžija balkons			tajā skaitā — palīg-laukums	Istabu iekš. augst.
1	2	3	4	5	6	7	8	9	10	11	12	13	14	15
9.98	1	5	13	1	Priekšn.		3.97						3.97	2.50
				2	Vanna/tual.		2.84						2.84	
				3	J.skapis		0.30						0.30	
14.08				4	Virtuve		5.86						5.86	
				5	Istaba		13.58	13.58						
				6	Istaba		9.91	9.91						
5.86				7	Balkons		0.84			0.84				
0.30	Dzīvokļa Nr. 13 kopā						37.30	23.49		0.84			12.97	
2.24		5	14	1	Istaba		7.34	7.34						2.50
3.13				2	Istaba		16.42	16.42						
				3	Virtuve		5.86						5.86	
11.53				4	J.skapis		0.30						0.30	
				5	Vanna/tual.		2.24						2.24	
				6	Priekšn.		3.13						3.13	
				7	Balkons		0.84			0.84				
	Dzīvokļa Nr. 14 kopā						36.13	23.76		0.84			11.53	
		5	15	1	Istaba		16.62	16.62						2.50
6.55				2	Istaba		12.94	12.94						
0.30				3	Istaba		15.26	15.26						
0.85				4	Virtuve		6.55						6.55	
2.08				5	J.skapis		0.30						0.30	
4.39				6	Tualete		0.85						0.85	
				7	Vanna		2.08						2.08	
14.17				8	Priekšn.		4.39						4.39	
				9	Balkons		0.84			0.84				
40.27	Dzīvokļa Nr. 15 kopā						59.83	44.82		0.84			14.17	

Aizpildīja _____ Pārbrauca _____ Kopija pareiza _____ Pārbaudīja _____

Ieraksta datums	Celtnei Nr.	Stāvs	Dzīvokļu Nr.	Telpa Nr.	Telpu nosaukumi	Tumša, pustumša	Laukums pēc iekšējiem izmēriem m² — ēkas kop. platība	tajā skaitā — dzīvojamā platība — kop. platība	tajā skaitā — dzīvojamā platība — tajā skaitā bez apk.	lodžija balkons			palīglaukums
1	2	3	4	5	6	7	8	9	10	11	12	13	14
28.09.98	1	5	28	1	PRIEKŠ.		4.30						4.30
				2	VANNA		2.08						2.08
				3	TUALETE		0.85						0.85
				4	J. ĀKAPI		0.30						0.30
				5	VIRTUVE		6.55						6.55
				6	ISTABA		12.33	12.33					
				7	ISTABA		17.57	17.57					
				8	BALKONS		0.84			0.84			
	DZĪVOKLIS			Nr. 28	KOPĀ		44.82	29.90		0.84			14.08
		5	29	1	ISTABA		16.42	16.42					
				2	VIRTUVE		5.86						5.86
				3	J. ĀKAPI		0.30						0.30
				4	VANNA/TUAL.		2.24						2.24
				5	PRIEKŠ.		3.13						3.13
				6	BALKONS		0.84			0.84			
	DZĪVOKLIS			Nr. 29	KOPĀ		28.79	16.42		0.84			11.53
		5	30	1	ISTABA		16.62	16.62					
				2	ISTABA		12.94	12.94					
				3	ISTABA		15.26	15.26					
				4	VIRTUVE		6.55						6.55
				5	J. ĀKAPI		0.30						0.30
				6	TUALETE		0.85						0.85
				7	VANNA		2.08						2.08
				8	PRIEKŠ.		4.30						4.30
				9	BALKONS		0.84			0.84			
	DZĪVOKLIS			Nr. 30	KOPĀ		59.74	44.82		0.84			14.08

Izpildīja _____ Pārbaudīja _____

Veidlapa Nr. 5

PLĀNA EKSPLIKĀCIJA

Pilsēta OLAINE rajons RĪGAS pagasts _____ māju nos. _____

Ielas, prosp. ZELĢAVAS mājas Nr. 28

palig-laukums	Telpas numurs	Celtnes Nr.	Stāvs	Dzīvokļu Nr.	Telpu Nr.	Telpu nosaukumi	Tumša, pusturnša	Laukums pēc iekšējiem izmēriem m² — ēkas kop. platība	dzīvojamā platība — kop. platība	dzīvojamā platība — tajā skaitā bez apk.	tajā skaitā — lodžija balkons			palig-laukums	Istabu iekš. augst.
14	1	2	3	4	5	6	7	8	9	10	11	12	13	14	15
4.30		1	5	43	1	PRIEKŠ.		4.30						4.30	2.50
2.08					2	VANNA		2.08						2.08	
0.85					3	TUALETE		0.85						0.85	
0.30					4	S. SKAPIS		0.30						0.30	
6.55					5	VIRTUVE		6.55						6.55	
					6	ISTABA		12.34	12.34						
5.86					7	ISTABA		17.57	17.57						
0.30					8	BALKONS		0.84			0.84				
2.24		DZĪVOKLIS			Nr.	43 KOPĀ		44.83	29.91		0.84			14.08	
3.13			5	44	1	ISTABA		14.89	14.89						2.50
					2	VIRTUVE		6.55						6.55	
11.53					3	S. SKAPIS		0.30						0.30	
					4	TUALETE		0.85						0.85	
					5	VANNA		2.08						2.08	
					6	PRIEKŠ.		3.28						3.28	
					7	ISTABA		14.41	14.41						
6.55					8	BALKONS		0.84			0.84				
0.30		DZĪVOKLIS			Nr.	44 KOPĀ		43.20	29.30		0.84			13.06	
0.85			5	45	1	ISTABA		17.57	17.57						2.50
2.08					2	ISTABA		12.34	12.34						
4.30					3	VIRTUVE		6.55						6.55	
					4	S. SKAPIS		0.30						0.30	
14.08					5	TUALETE		0.85						0.85	
					6	VANNA		2.08						2.08	
					7	PRIEKŠ.		4.30						4.30	
					8	BALKONS		0.84			0.84				
		DZĪVOKLIS			Nr.	45 KOPĀ		44.83	29.91		0.84			14.08	

Kopija pareiza

Pārbaudīja

Ieraksta datums	Celtnei Nr.	Stāvs	Dzīvokļa Nr.	Telpu Nr.	Telpu nosaukumi	Tumša, pustumša	Laukums pēc iekšējiem izmēriem m² — ēkas kop. platība	tajā skaitā — dzīvojamā platība — kop. platība	tajā skaitā — dzīvojamā platība — tajā skaitā bez apk.	lodžija balkons			palīglaukums
1	2	3	4	5	6	7	8	9	10	11	12	13	14
28.09.98	1	5	58	1	Priekšn.		4.30						4.30
				2	Vanna		2.08						2.08
				3	Tualete		0.85						0.85
				4	Šķapis		0.30						0.30
				5	Virtuve		6.55						6.55
				6	Istaba		12.33	12.33					
				7	Istaba		17.57	17.57					
				8	Balkons		0.84			0.84			
	Dzīvoklis			Nr. 58 kopā			44.82	29.90		0.84			14.08
		5	59	1	Istaba		16.42	16.42					
				2	Virtuve		5.86						5.86
				3	Šķapis		0.30						0.30
				4	Vanna/tual.		2.24						2.24
				5	Priekšn.		3.13						3.13
				6	Balkons		0.84			0.84			
	Dzīvoklis			Nr. 59 kopā			28.79	16.42		0.84			11.53
		5	60	1	Istaba		16.62	16.62					
				2	Istaba		12.94	12.94					
				3	Istaba		15.26	15.26					
				4	Virtuve		6.55						6.55
				5	Šķapis		0.30						0.30
				6	Tualete		0.85						0.85
				7	Vanna		2.08						2.08
				8	Priekšn.		4.30						4.30
				9	Balkons		0.84			0.84			
	Dzīvoklis			Nr. 60 kopā			59.74	44.82		0.84			14.08

Izpildīja _____ Pārbaudīja _____

Veidlapa Nr. 5

PLĀNA EKSPLIKĀCIJA

pilsēta OLAINE rajons RĪGA pagasts _____ māju nos. _____

ēka, prosp. ZELGAVAS mājas Nr. 28

Ierakstīšanas datums	Celtnei Nr.	Stāvs	Dzīvokļu Nr.	Telpu Nr.	Telpu nosaukumi	Tumša, pustumša	Laukums pēc iekšējiem izmēriem m²: ēkas kop. platība	tajā skaitā: dzīvojamā platība: kop. platība	tajā skaitā bez apk.	lodžija balkons			palīglaukums	Istabu iekš. augst.
1	2	3	4	5	6	7	8	9	10	11	12	13	14	15
1998	1	5	73	1	PRIEKŠ.		4.30						4.30	2.50
				2	VANNA		2.08						2.08	
14.08				3	TUALETE		0.85						0.85	
				4	S. SKAPIS		0.30						0.30	
				5	VIRTUVE		6.55						6.55	
5.86				6	ISTABA		12.34	12.34						
0.30				7	ISTABA		17.57	17.57						
2.24				8	BALKONS		0.84			0.84				
31.13	DZĪVOKLIS Nr 73 KOPĀ						44.83	29.91		0.84			14.08	
		5	74	1	ISTABA		14.89	14.89						2.50
11.53				2	VIRTUVE		6.55						6.55	
				3	S. SKAPIS		0.30						0.30	
				4	ISTABA		14.41	14.41						
				5	PRIEKŠ.		3.28						3.28	
				6	VANNA		2.08						2.08	
6.55				7	TUALETE		0.85						0.85	
0.30				8	BALKONS		0.84			0.84				
0.85	DZĪVOKLIS Nr 74 KOPĀ						43.20	29.30		0.84			13.06	
2.08		5	75	1	ISTABA		17.57	17.57						2.50
4.30				2	ISTABA		12.34	12.34						
				3	VIRTUVE		6.55						6.55	
14.08				4	S. SKAPIS		0.30						0.30	
				5	TUALETE		0.85						0.85	
				6	VANNA		2.08						2.08	
				7	PRIEKŠ.		4.30						4.30	
				8	BALKONS		0.84			0.84				
	DZĪVOKLIS Nr 75 KOPĀ						44.83	29.91		0.84			14.08	

Datums _____ Parakstu paraksts _____ Pārbaudīja _____

Ieraksta datums	Celtnei Nr.	Stāvs	Dzīvokļa Nr.	Telpu Nr.	Telpa nosaukumi	Tumša, pustumša	Laukums pēc iekšējiem izmēriem m²						
								tajā skaitā					
								dzīvojamā platība					
							ēkas kop. platība	kop. platība	tajā skaitā bez apk.	lodžija balkons			palīg. laukums
1	2	3	4	5	6	7	8	9	10	11	12	13	14
28.09.98	1	5	88	1	PRIEKŠ.		4.30						4.30
				2	VANNA		2.08						2.08
				3	TUALETE		0.85						0.85
				4	J. KĀPŠ.		0.30						0.30
				5	VIRTUVE		6.55						6.55
				6	ISTABA		12.33	12.33					
				7	ISTABA		17.57	17.57					
				8	BALKONS		0.84			0.84			
	DZĪVOKLIS			Nr.	88 KOPĀ		44.82	29.90		0.84			14.08
	1	5	89	1	ISTABA		16.42	16.42					
				2	VIRTUVE		5.86						5.86
				3	J. KĀPŠ		0.30						0.30
				4	VANNA/TUAL.		2.24						2.24
				5	PRIEKŠ.		3.13						3.13
				6	BALKONS		0.84			0.84			
	DZĪVOKLIS			Nr.	89 KOPĀ		28.79	16.42		0.84			11.53
		5	90	1	ISTABA		17.01	17.01					
				2	ISTABA		7.38	7.38					
				3	ISTABA		7.68	7.68					
				4	ISTABA		12.32	12.32					
				5	VIRTUVE		6.55						6.55
				6	J. KĀPŠ		0.30						0.30
				7	TUALETE		0.85						0.85
				8	VANNA		2.08						2.08
				9	PRIEKŠ.		4.39						4.39
				10	BALKONS		0.84			0.84			
	DZĪVOKLIS			Nr.	90 KOPĀ		59.40	44.39		0.84			14.17
	5 STĀVS				KOPĀ		198.69	143.30		15.12			240.29
	VISI DZĪVOKĻI				KOPĀ		~~1468.90~~	~~1148.90~~		60.48			2091.44

Izpildīja _____ 20.78 _____ Pārbaudīja _____

Veidlapa Nr. 5

PLĀNA EKSPLIKĀCIJA

Pilsēta OLAINE rajons RĪGAS pagasts _____ māju nos. _____

Ielas, prosp. JELGAVAS mājas Nr. 24

Lenķskaitļi	Celtnes Nr.	Stāvs	Dzīvokļu Nr.	Telpu Nr.	Telpu nosaukumi	Turnīša, pastumša	Laukums pēc iekšējiem izmēriem m² — ēkas kop. platība	tajā skaitā: dzīvojamā platība — kop. platība	tajā skaitā: dzīvojamā platība — tajā skaitā bez apk.	lodžija balkons			palīglaukums	Istabu iekš. augst.
1	2	3	4	5	6	7	8	9	10	11	12	13	14	15
	KOPĪETOTAVAS TELPAS													
9.88	1	1		1	PAGRABS		296.67						296.67	2.00
				2	-"-		102.38						102.38	-"-
				3	-"-		102.52						102.52	-"-
14.08				4	-"-		90.27						90.27	
				5	-"-		10.12						10.12	
				6	-"-		39.94						39.94	
5.86				7	-"-		3.64						3.64	
0.30				8	-"-		40.04						40.04	
2.24				9	-"-		102.57						102.57	
3.13				10	-"-		102.44						102.44	
				11	-"-		9.39						9.39	
11.53				12	-"-		9.39						9.39	
				13	-"-		9.39						9.39	
				14	-"-		9.39						9.39	
				15	-"-		9.39						9.39	
				16	-"-		9.39						9.39	
	PAGRABS STĀVS						946.93						946.93	
6.55														
0.30														
	KĀPŅU TELPAS													
0.85	1	1		A	KĀPŅU T.		14.85						14.85	14.00
2.08				B	-"-		14.85						14.85	
4.39				C	-"-		14.85						14.85	
				D	-"-		14.85						14.85	
14.17				E	-"-		14.85						14.85	
246.29				F	-"-		14.85						14.85	
2091.44	KĀPŅU TELPAS KOPĀ						89.10						89.10	

Izpildītājs _____ Īpašnieka pārstāvis _____ Pārbaudījis _____

Ieraksta datums	Celtnei Nr.	Stāvs	Dzīvokļu Nr.	Telpu Nr.	Telpa nosaukumi	Tumša, pustumša	Laukums pēc iekšējiem izmēriem m²						
								tajā skaitā					
								dzīvojamā platība					
							ēkas kop. platība	kop. platība	tajā skaitā bez apk.	lodžija balkons			palīg-laukums
1	2	3	4	5	6	7	8	9	10	11	12	13	14
	KOPĀ IEŅĒMUMI KOPĀ												
							1036.03						1036.03
	VISA EELME KOPĀ						590495	27165.50		60.48			3127.97
							5014.96						

Izpildīja _____ Pārbaudīja _____